

Утверждена
постановлением Правительства
Брянской области
от 14 августа 2023 г. № 381-п

ОСНОВНАЯ ЧАСТЬ

проекта межевания территории для размещения линейного объекта
«Реконструкция автомобильной дороги Сельцо – Бетово на участке км 0+000
– км 3+153 в Брянском районе Брянской области»

Раздел 1. Проект межевания территории. Графическая часть

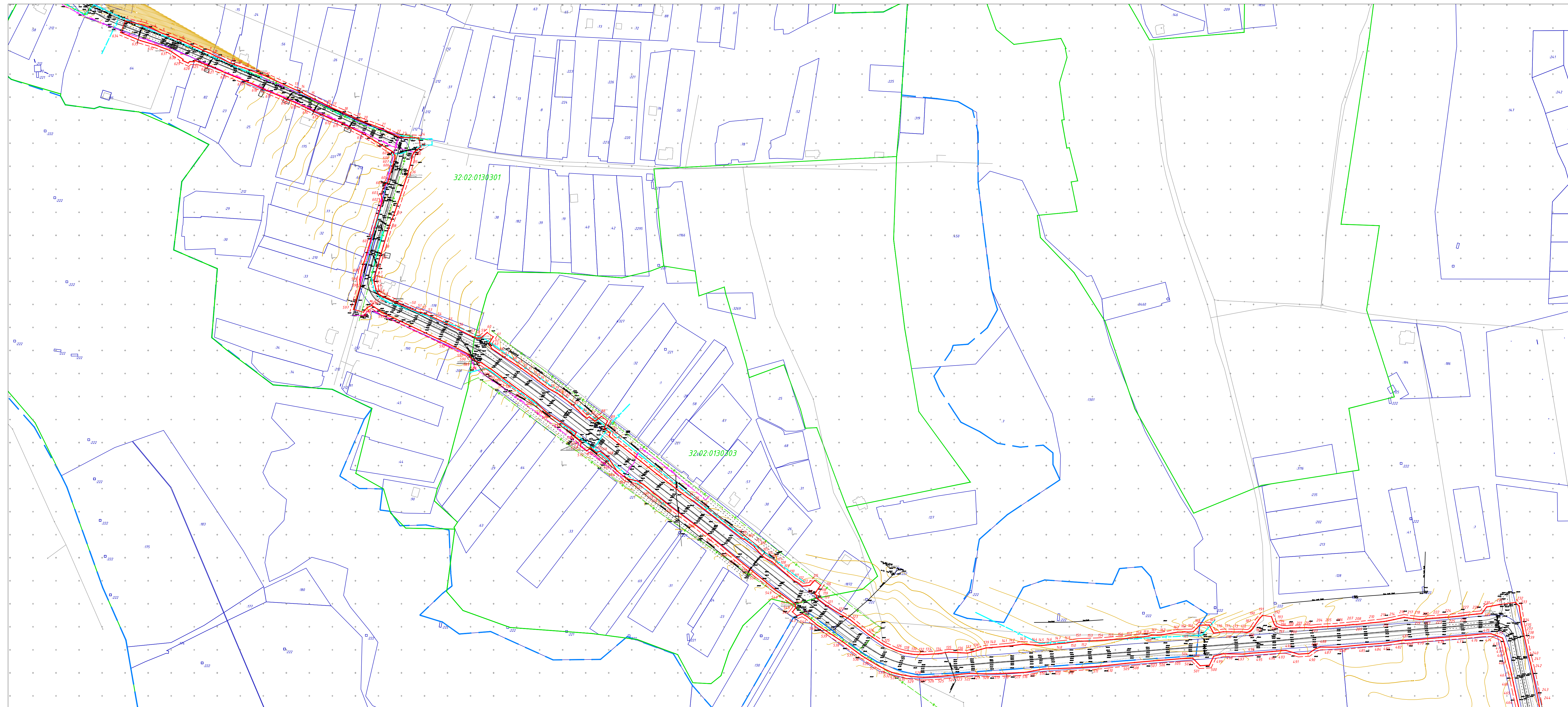

Условные обозначения:

- — красные линии, утвержденные в составе проекта межевания территории
- - - — линия отступа от красных линий в целях определения мест допустимого размещения зданий, строений, сооружений
- — номер характерной точки устанавливаемых красных линий
- границы земельных участков, сведения о которых содержатся в ЕГРН
- границы ОКС, сведения о которых содержатся в ЕГРН
- — границы кадастрового квартала
- - - — границы населенных пунктов и муниципальных образований

Примечания:
 В зоне планируемого размещения линейного объекта памятники истории и культуры, особо охраняемые природные территории отсутствуют.
 1. Чертеж разработан на топографической съемке М 1:2000

2. Система координат МСК-32, система высот Балтийская.

Красные линии для проектируемого объекта совпадают с границами испрашиваемого земельного участка на период строительства линейного объекта.

№ докум. 01
 № подл. 01
 Листов в плане 1
 Взам. инв. №
 Дата

| | | | | | | | | | |
|------|-----------|------|--------|-------|---|--|--------|------|-----------------------|
| | | | | | 20233202-01-ПМТ 141 | | | | |
| | | | | | «Реконструкция автомобильной дороги Сельцо – Бельово на участке км 0+000 – км 3+153 в Брянском районе Брянской области» | | | | |
| Изм. | Кол. экз. | Лист | № док. | Подп. | Дата | Проект межевания территории Графическая часть | Станд. | Лист | Листов |
| | | | | | | | | | |
| | | | | | | | | | |
| | | | | | | | | | |
| | | | | | | Чертеж красных линий М 1:2000 | | | ООО «Брянскземпроект» |

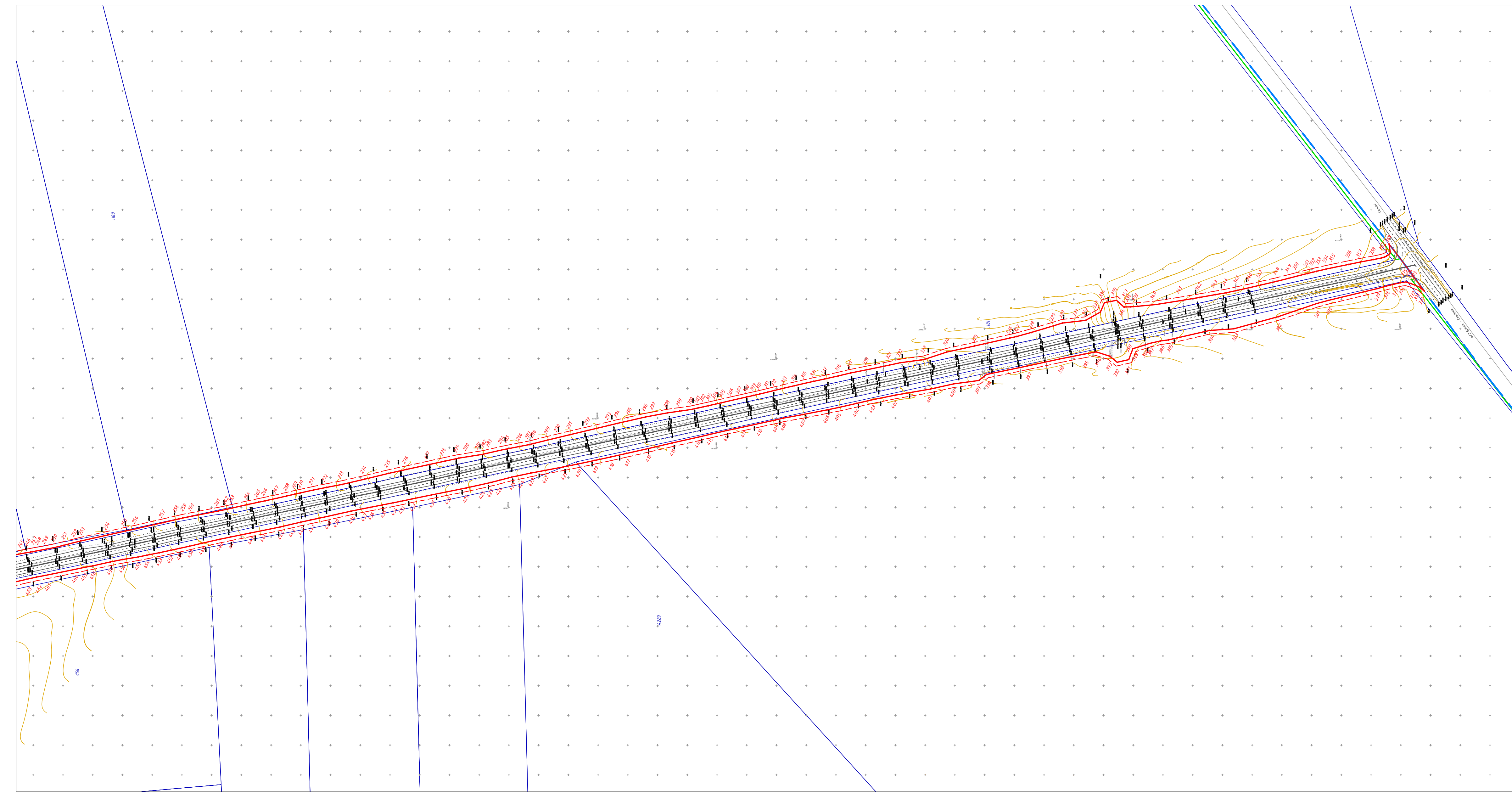
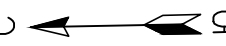

Ведомость координат поворотных точек красных линий

Table with 5 columns: M, X, Y, M, X, Y, M, X, Y, M, X, Y, M, X, Y. It lists coordinate data for red lines, organized into five groups labeled 'Кординаты'.

Условные обозначения:

- Red solid line: - красные линии, утвержденные в составе проекта межевания территории
Red dashed line: - линия отступа от красных линий в целях определения мест допустимого размещения зданий, строений, сооружений
Red dot: - номер характерной точки устанавливаемых красных линий
Blue outline: - границы земельных участков, сведения о которых содержится в ЕГРН
White outline: - границы ОКС, сведения о которых содержится в ЕГРН
Green line: - границы кадастрового квартала
Cyan dashed line: - границы населенных пунктов и муниципальных образований

Примечания:
В зоне планируемого размещения линейного объекта памятники истории и культуры, особо охраняемые природные территории отсутствуют.
1.Чертеж разработан на топографической съемке М 1:2000

2.Система координат МСК-32, система высот Балтийская.

Красные линии для проектируемого объекта совпадают с границами испрашиваемого земельного участка на период строительства линейного объекта.

20232002-01-ПМТ 1/41

Table with 4 columns: Имя, Должность, Подпись, Дата. It contains signatures and dates for project approval and control.

«Реконструкция автомобильной дороги Сельцо - Бетово на участке км 0+000 - км 3+153 в Брянском районе Брянской области»

Проект межевания территории
Графическая часть

Лист 2

ООО "Брянскэлектротранс"
М 1:2000

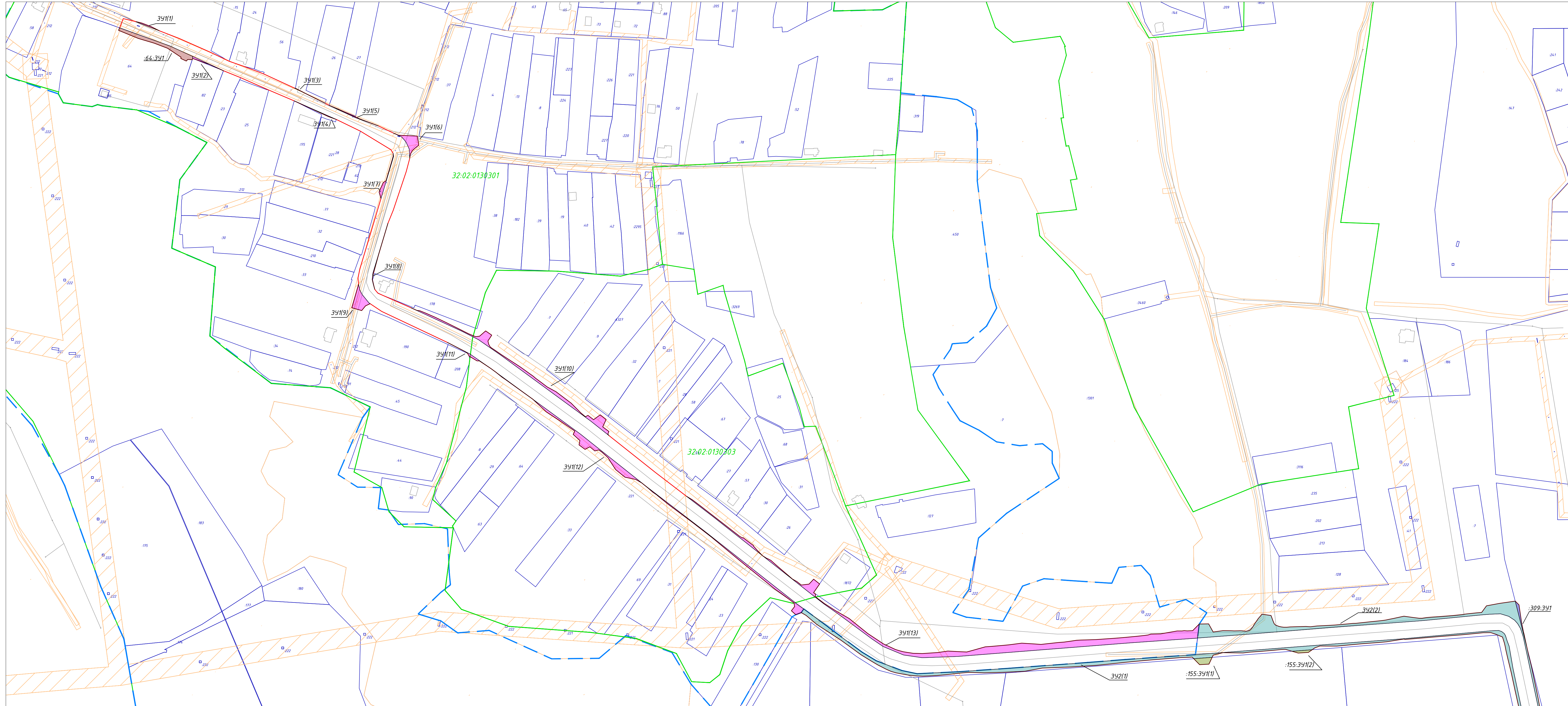

Условные обозначения:

- границы земельных участков, сведения о которых содержатся в ЕГРН
- границы ОКС, сведения о которых содержатся в ЕГРН
- границы кадастрового квартала
- границы зон с особыми условиями использования территорий, сведения о которых имеются в базе данных ЕГРН
- :341 - границы земельного участка, образуемого из земель неразграниченной государственной собственности (земли населенного пункта)
- :342 - границы земельного участка, образуемого из земель неразграниченной государственной собственности (земли промышленности, энергетики, транспорта, связи, радиовещания, телевидения, информатики, земли для обеспечения космической деятельности, земли обороны, безопасности и земли иного специального назначения)
- :64:341 - границы земельного участка, образуемого путем раздела участка с кадастровым номером 32.02.013030164
- :155:341 - границы земельного участка, образуемого путем раздела участка с кадастровым номером 32.02.0350402155
- :309:341 - границы земельного участка, образуемого путем раздела участка с кадастровым номером 32.02.0350402309
- границы населенных пунктов и муниципальных образований

Примечания:
 В зоне планируемого размещения линейного объекта памятники истории и культуры, особо охраняемые природные территории отсутствуют.
 1. Чертеж разработан на топографической съемке М 1:2000
 2. Система координат МСК-32, система высот Балтийская.

Красные линии для проектируемого объекта совпадают с границами испрашиваемого земельного участка на период строительства линейного объекта.

Состояние: []
 Лист № подл.: []
 Листов в плане: []
 Взам. инв. №: []
 Инв. № подл.: []

| | | | | | | | | | |
|------|-----------|------|--------|-------|--|--|------------------|------|--------|
| | | | | | 20233202-01-ПМТ 142 | | | | |
| | | | | | «Реконструкция автомобильной дороги Сельцо - Бетово на участке км 0+000 - км 3+153 в Брянском районе Брянской области» | | | | |
| Изм. | Кол. экз. | Лист | № док. | Подп. | Дата | Проект межевания территории Графическая часть | Стандия | Лист | Листов |
| | | | | | | | п | 3 | 4 |
| | | | | | | | Чертеж межевания | | |
| | | | | | | | М 1:2000 | | |
| | | | | | | ООО "Брянскэвтропрэкт" | | | |

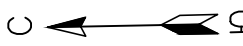

Образуемые земельные участки для размещения
полосы отвода

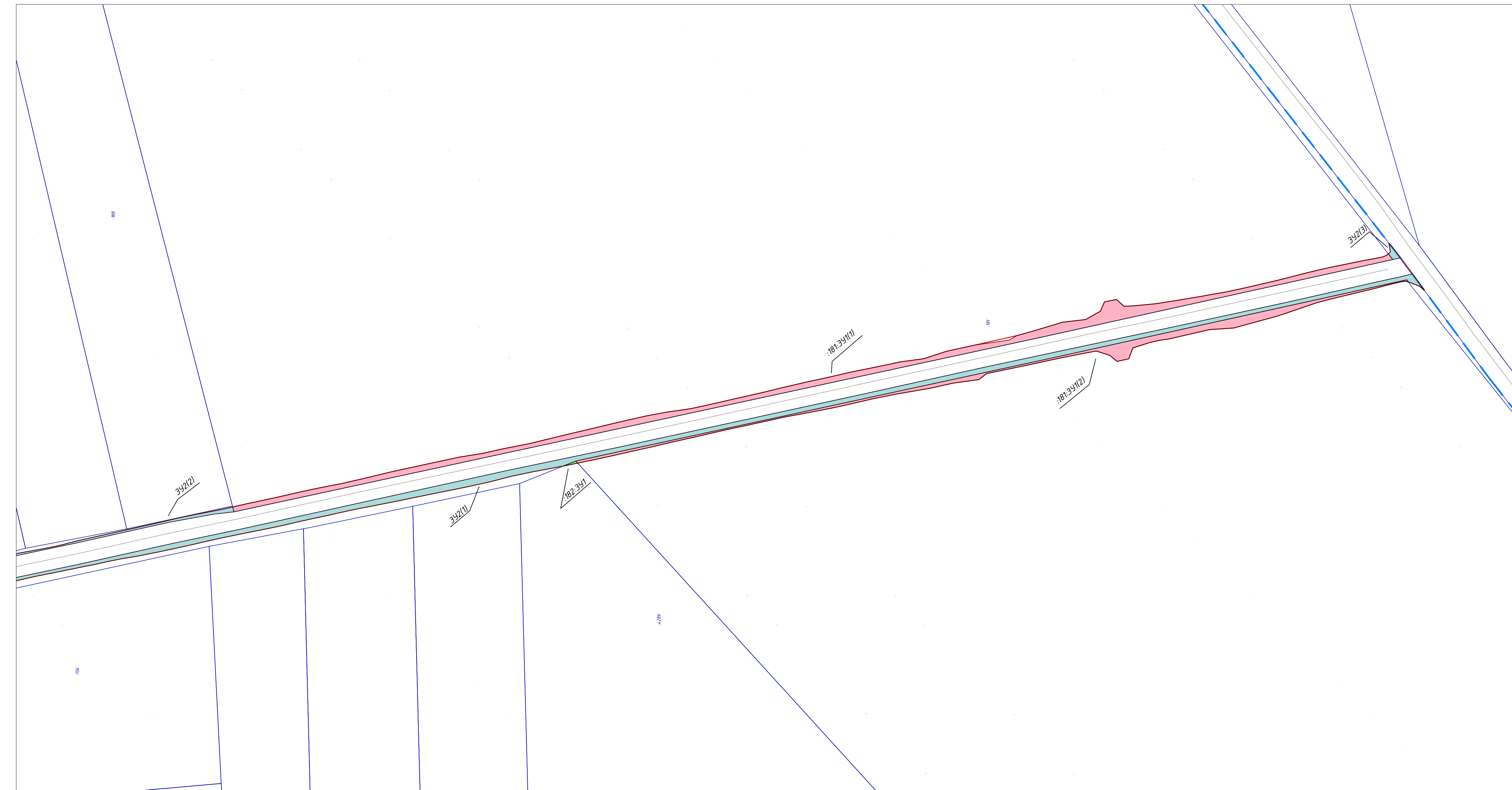

| Условный номер земельного участка, части земельного участка | Площадь участка, части земельного участка кв.м. | Номер кадастрового квартала | Способ образования земельного участка |
|---|---|---|--|
| :391 | 4823 | 32:02:0130301 32:02:0130303 32:02:0350402 | Из земель неразграниченной государственной собственности |
| 32:02:0130301:64-391 | 344 | 32:02:0130301 | Раздел земельного участка 32:02:0130301:64 с сохранением исходного в измененных границах |
| :392 | 9932 | 32:02:0350402 32:02:0340104 | Из земель неразграниченной государственной собственности |
| 32:02:0350402:155-391 | 145 | 32:02:0350402 | Раздел земельного участка 32:02:0350402:155 |
| 32:02:0350402:309-391 | 55 | 32:02:0350402 | Раздел земельного участка 32:02:0350402:309 |
| 32:02:0350402:181-391 | 7210 | 32:02:0350402 | Раздел земельного участка 32:02:0350402:181 |
| 32:02:0350402:182-391 | 13 | 32:02:0350402 | Раздел земельного участка 32:02:0350402:182 |

Условные обозначения:

- границы земельных участков, сведения о которых содержатся в ЕГРН
- границы ОКС, сведения о которых содержатся в ЕГРН
- границы кадастрового квартала
- границы зон с особыми условиями использования территорий, сведения о которых имеются в базе данных ЕГРН
- границы земельного участка, образуемого из земель неразграниченной государственной собственности (земли промышленности, энергетики, транспорта, связи, радиовещания, телевидения, информатики, земли для обеспечения космической деятельности, земли обороны, безопасности и земли иного специального назначения)
- границы земельного участка, образуемого путем раздела участка с кадастровым номером 32:02:0350402:182
- границы земельного участка, образуемого путем раздела участка с кадастровым номером 32:02:0350402:181
- границы земельного участка, образуемого путем раздела участка с кадастровым номером 32:02:0350402:181
- границы населенных пунктов и муниципальных образований

Примечания:
В зоне планируемого размещения линейного объекта памятники истории и культуры, особо охраняемые природные территории отсутствуют.

- Чертеж разработан на топографической съемке М 1:2000
- Система координат МСК-32, система высот Балтийская.

Красные линии для проектируемого объекта совпадают с границами испрашиваемого земельного участка на период строительства линейного объекта.

| | |
|----------------|--|
| Составлено | |
| Взят. инв. № | |
| Листы в альбом | |
| Лист № подл. | |

| | | | | | | | | | |
|-------------|-----------|--------------|--------|-------|--|--|-----------------------|------|--------|
| | | | | | 2023202-01-ПМТ 142 | | | | |
| | | | | | «Реконструкция автомобильной дороги Сельцо - Бетова на участке км 0+000 - км 3+153 в Брянском районе Брянской области» | | | | |
| Изм. | Кол. экз. | Испол. | № док. | Подп. | Дата | Проект межевания территории Графическая часть | Студия | Лист | Листов |
| Разраб | | А.В. Зубова | | | 06.2023 | | п | 4 | 4 |
| Пров | | С.И. Симутин | | | 06.2023 | | | | |
| ГИП | | А.В. Зубова | | | 06.2023 | | | | |
| Н. контроль | | С.И. Симутин | | | 06.2023 | | | | |
| | | | | | Чертеж межевания М 1:2000 | | ООО "Брянскэмпройект" | | |

РАЗДЕЛ 2. ПРОЕКТ МЕЖЕВАНИЯ ТЕРРИТОРИИ. ТЕСТОВАЯ ЧАСТЬ.

ПОЯСНИТЕЛЬНАЯ ЗАПИСКА

Проект межевания территории: «Реконструкция автомобильной дороги Сельцо - Бетово на участке км 0+000 - км 3+153 в Брянском районе Брянской области» (далее - проектируемый объект) подготовлен на основании:

- Приказа ГКУ «УАД Брянской области» 137 от 17.04.2023 г. «О подготовке документации по планировке территории для размещения линейных объектов регионального значения»;

- Градостроительного кодекса РФ от 29.12.2004 N 190-ФЗ (ред. от 13.06.2023);

- Земельного кодекса РФ от 25.10.2001 N 136-ФЗ (ред. от 24.06.2023);

- Постановления правительства РФ №564 от 12.05.2017г «Об утверждении Положения о составе и содержании проектов планировки территории, предусматривающих размещение одного или нескольких линейных объектов»;

- Материалов генерального плана Чернетовского сельского поселения Брянского муниципального района Брянской области, утвержденных решением Брянского районного Совета народных депутатов № 4-39-6 от 26.06.2013г.;

- Материалов правил землепользования и застройки Чернетовского сельского поселения Брянского муниципального района Брянской области, утвержденных решением Брянского районного Совета народных депутатов № 5-5-9 от 26.12.2013г.;

- Топографического плана масштаба 1:2000.

Подготовка проекта межевания территории: «Реконструкция автомобильной дороги Сельцо -Бетово на участке км 0+000 - км 3+153 в Брянском районе Брянской области» (далее - проектируемый объект) осуществляется для определения местоположения границ полосы отвода для проведения строительных работ и осуществления кадастрового учета данных участков.

Проект межевания территории разработан в границах Чернетовского сельского поселения Брянского муниципального района Брянской области.

Система координат МСК-32.

В соответствии с Приказом Федеральной службы государственной регистрации, кадастра и картографии от 10 ноября 2020 г. № П/0412 "Об утверждении классификатора видов разрешенного использования земельных участков, а также правил землепользования и застройки Чернетовского сельского поселения Брянского муниципального Района Брянской области, запрашиваемый вид разрешенного использования:

| | | | | | | |
|------|------|----------|---------|------|-----------------|------|
| | | | | | 20233202-01-ПМТ | Лист |
| Изм. | Лист | № докум. | Подпись | Дата | | 2 |

**Перечень координат характерных точек границ зон планируемого размещения
линейного объекта (МСК-32)**

Ведомость координат характерных точек границ зон планируемого размещения
линейного объекта. Табл.1

| № точки | Координаты | |
|---------|------------|------------|
| | X | Y |
| 1 | 2 | 3 |
| 1 | 501689.56 | 2152736.21 |
| 2 | 501686.08 | 2152750.83 |
| 3 | 501684.73 | 2152756.37 |
| 4 | 501680.94 | 2152766.35 |
| 5 | 501676.33 | 2152775.39 |
| 6 | 501668.22 | 2152796.51 |
| 7 | 501655.35 | 2152825.60 |
| 8 | 501652.69 | 2152831.44 |
| 9 | 501643.33 | 2152851.00 |
| 10 | 501641.17 | 2152857.11 |
| 11 | 501638.25 | 2152865.69 |
| 12 | 501629.68 | 2152888.25 |
| 13 | 501614.25 | 2152921.81 |
| 14 | 501614.08 | 2152922.77 |
| 15 | 501606.75 | 2152937.12 |
| 16 | 501597.83 | 2152955.03 |
| 17 | 501595.65 | 2152959.28 |
| 18 | 501590.43 | 2152971.75 |
| 19 | 501584.11 | 2152985.47 |
| 20 | 501580.68 | 2152993.07 |
| 21 | 501573.33 | 2153012.71 |
| 22 | 501565.61 | 2153028.87 |
| 23 | 501563.15 | 2153034.66 |
| 24 | 501562.25 | 2153054.94 |
| 25 | 501552.51 | 2153056.58 |
| 26 | 501549.14 | 2153052.57 |
| 27 | 501548.27 | 2153051.43 |
| 28 | 501547.27 | 2153050.40 |
| 29 | 501546.17 | 2153049.48 |
| 30 | 501544.98 | 2153048.68 |
| 31 | 501543.70 | 2153048.02 |
| 32 | 501542.36 | 2153047.50 |
| 33 | 501540.98 | 2153047.13 |
| 34 | 501539.56 | 2153046.91 |
| 35 | 501537.99 | 2153046.72 |
| 36 | 501523.69 | 2153042.95 |
| 37 | 501481.86 | 2153028.91 |
| 38 | 501467.77 | 2153023.16 |
| 39 | 501445.03 | 2153016.34 |
| 40 | 501433.09 | 2153012.80 |
| 41 | 501412.66 | 2153007.17 |
| 42 | 501411.19 | 2153006.83 |
| 43 | 501409.71 | 2153006.55 |
| 44 | 501408.22 | 2153006.33 |

| № точки | Координаты | |
|---------|------------|------------|
| | X | Y |
| 1 | 2 | 3 |
| 45 | 501406.72 | 2153006.18 |
| 46 | 501398.80 | 2153008.11 |
| 47 | 501396.19 | 2153008.85 |
| 48 | 501394.15 | 2153010.44 |
| 49 | 501392.00 | 2153012.26 |
| 50 | 501376.25 | 2153048.03 |
| 51 | 501373.24 | 2153054.64 |
| 52 | 501373.02 | 2153057.47 |
| 53 | 501370.45 | 2153063.86 |
| 54 | 501365.99 | 2153074.12 |
| 55 | 501360.34 | 2153085.96 |
| 56 | 501354.49 | 2153097.70 |
| 57 | 501348.05 | 2153110.49 |
| 58 | 501344.80 | 2153118.30 |
| 59 | 501345.38 | 2153122.52 |
| 60 | 501351.12 | 2153129.07 |
| 61 | 501346.55 | 2153135.61 |
| 62 | 501340.15 | 2153131.49 |
| 63 | 501336.48 | 2153132.46 |
| 64 | 501333.84 | 2153133.98 |
| 65 | 501332.48 | 2153135.62 |
| 66 | 501330.57 | 2153138.55 |
| 67 | 501325.18 | 2153146.42 |
| 68 | 501319.76 | 2153154.73 |
| 69 | 501316.07 | 2153160.49 |
| 70 | 501312.27 | 2153166.18 |
| 71 | 501308.36 | 2153171.79 |
| 72 | 501304.33 | 2153177.32 |
| 73 | 501303.29 | 2153178.91 |
| 74 | 501302.17 | 2153180.43 |
| 75 | 501300.97 | 2153181.90 |
| 76 | 501299.69 | 2153183.31 |
| 77 | 501295.14 | 2153189.52 |
| 78 | 501290.40 | 2153195.77 |
| 79 | 501286.34 | 2153203.23 |
| 80 | 501285.40 | 2153205.05 |
| 81 | 501283.24 | 2153207.87 |
| 82 | 501281.39 | 2153210.34 |
| 83 | 501272.82 | 2153221.63 |
| 84 | 501262.21 | 2153232.34 |
| 85 | 501258.01 | 2153237.25 |
| 86 | 501259.58 | 2153239.92 |
| 87 | 501254.93 | 2153246.02 |
| 88 | 501260.18 | 2153253.24 |

| № точки | Координаты | |
|---------|------------|------------|
| | X | Y |
| 1 | 2 | 3 |
| 89 | 501255.17 | 2153259.65 |
| 90 | 501247.17 | 2153255.99 |
| 91 | 501242.15 | 2153262.61 |
| 92 | 501239.30 | 2153261.47 |
| 93 | 501237.75 | 2153262.72 |
| 94 | 501197.76 | 2153312.99 |
| 95 | 501171.93 | 2153346.69 |
| 96 | 501168.10 | 2153353.14 |
| 97 | 501161.55 | 2153361.81 |
| 98 | 501128.23 | 2153404.72 |
| 99 | 501126.67 | 2153407.70 |
| 100 | 501127.10 | 2153408.15 |
| 101 | 501118.45 | 2153419.46 |
| 102 | 501117.87 | 2153419.42 |
| 103 | 501113.32 | 2153423.56 |
| 104 | 501107.57 | 2153429.21 |
| 105 | 501105.01 | 2153433.19 |
| 106 | 501103.86 | 2153435.56 |
| 107 | 501102.48 | 2153438.21 |
| 108 | 501098.88 | 2153442.23 |
| 109 | 501095.44 | 2153446.23 |
| 110 | 501086.51 | 2153456.61 |
| 111 | 501082.17 | 2153461.73 |
| 112 | 501079.43 | 2153466.53 |
| 113 | 501075.68 | 2153471.29 |
| 114 | 501076.72 | 2153479.67 |
| 115 | 501082.03 | 2153484.62 |
| 116 | 501076.92 | 2153491.09 |
| 117 | 501067.49 | 2153484.60 |
| 118 | 501065.99 | 2153486.78 |
| 119 | 501063.63 | 2153486.32 |
| 120 | 501062.36 | 2153487.47 |
| 121 | 501055.61 | 2153496.37 |
| 122 | 501048.09 | 2153508.03 |
| 123 | 501039.49 | 2153523.06 |
| 124 | 501023.23 | 2153543.25 |
| 125 | 501011.95 | 2153560.26 |
| 126 | 501005.89 | 2153573.33 |
| 127 | 501004.59 | 2153577.47 |
| 128 | 501003.44 | 2153581.75 |
| 129 | 501002.62 | 2153586.49 |
| 130 | 501002.22 | 2153589.33 |
| 131 | 501001.76 | 2153592.50 |
| 132 | 501001.60 | 2153596.70 |
| 133 | 501001.46 | 2153602.33 |
| 134 | 501002.58 | 2153619.07 |
| 135 | 501004.15 | 2153630.14 |
| 136 | 501003.48 | 2153642.89 |
| 137 | 501003.13 | 2153650.59 |
| 138 | 501004.87 | 2153656.77 |
| 139 | 501008.74 | 2153670.70 |
| 140 | 501009.25 | 2153677.72 |
| 141 | 501010.33 | 2153690.32 |

| № точки | Координаты | |
|---------|------------|------------|
| | X | Y |
| 1 | 2 | 3 |
| 142 | 501010.96 | 2153696.56 |
| 143 | 501012.76 | 2153710.16 |
| 144 | 501011.85 | 2153723.96 |
| 145 | 501011.41 | 2153731.12 |
| 146 | 501011.88 | 2153735.70 |
| 147 | 501012.95 | 2153745.68 |
| 148 | 501013.45 | 2153750.53 |
| 149 | 501013.93 | 2153756.22 |
| 150 | 501015.02 | 2153764.00 |
| 151 | 501015.84 | 2153769.62 |
| 152 | 501016.09 | 2153774.39 |
| 153 | 501016.25 | 2153780.76 |
| 154 | 501016.60 | 2153790.88 |
| 155 | 501017.61 | 2153805.24 |
| 156 | 501018.39 | 2153815.72 |
| 157 | 501019.20 | 2153825.16 |
| 158 | 501020.15 | 2153835.03 |
| 159 | 501021.05 | 2153842.89 |
| 160 | 501021.58 | 2153847.22 |
| 161 | 501022.57 | 2153850.23 |
| 162 | 501022.78 | 2153860.71 |
| 163 | 501025.93 | 2153878.68 |
| 164 | 501025.96 | 2153883.82 |
| 165 | 501026.23 | 2153886.35 |
| 166 | 501026.05 | 2153889.57 |
| 167 | 501026.25 | 2153895.52 |
| 168 | 501033.43 | 2153902.63 |
| 169 | 501033.67 | 2153912.81 |
| 170 | 501024.80 | 2153917.72 |
| 171 | 501026.23 | 2153928.29 |
| 172 | 501026.22 | 2153937.30 |
| 173 | 501026.04 | 2153940.43 |
| 174 | 501026.11 | 2153944.94 |
| 175 | 501026.15 | 2153946.92 |
| 176 | 501026.11 | 2153949.14 |
| 177 | 501025.87 | 2153951.47 |
| 178 | 501025.71 | 2153952.68 |
| 179 | 501025.72 | 2153953.90 |
| 180 | 501025.90 | 2153955.11 |
| 181 | 501026.23 | 2153956.28 |
| 182 | 501026.55 | 2153957.01 |
| 183 | 501026.96 | 2153957.68 |
| 184 | 501027.45 | 2153958.29 |
| 185 | 501028.03 | 2153958.82 |
| 186 | 501029.08 | 2153959.72 |
| 187 | 501030.18 | 2153960.53 |
| 188 | 501031.33 | 2153961.28 |
| 189 | 501032.53 | 2153961.94 |
| 190 | 501039.27 | 2153966.57 |
| 191 | 501044.10 | 2153970.72 |
| 192 | 501042.66 | 2153980.49 |
| 193 | 501036.94 | 2153982.61 |
| 194 | 501033.86 | 2153983.83 |

| | | | | |
|------|------|----------|---------|------|
| Изм. | Лист | № докум. | Подпись | Дата |
|------|------|----------|---------|------|

20233202-01-ПМТ

Лист

5

| № точки | Координаты | |
|---------|------------|------------|
| | X | Y |
| 1 | 2 | 3 |
| 195 | 501032.31 | 2153985.33 |
| 196 | 501030.90 | 2153989.02 |
| 197 | 501030.34 | 2153991.57 |
| 198 | 501030.01 | 2153994.16 |
| 199 | 501029.99 | 2153997.61 |
| 200 | 501030.33 | 2154001.21 |
| 201 | 501030.59 | 2154009.21 |
| 202 | 501030.84 | 2154018.31 |
| 203 | 501030.53 | 2154023.22 |
| 204 | 501031.34 | 2154030.28 |
| 205 | 501031.96 | 2154042.15 |
| 206 | 501032.33 | 2154049.62 |
| 207 | 501033.71 | 2154065.01 |
| 208 | 501034.16 | 2154069.13 |
| 209 | 501034.26 | 2154072.61 |
| 210 | 501035.91 | 2154088.34 |
| 211 | 501037.02 | 2154099.32 |
| 212 | 501037.42 | 2154102.64 |
| 213 | 501037.90 | 2154105.35 |
| 214 | 501038.44 | 2154107.99 |
| 215 | 501039.50 | 2154113.12 |
| 216 | 501041.16 | 2154120.93 |
| 217 | 501041.90 | 2154124.53 |
| 218 | 501040.52 | 2154134.92 |
| 219 | 501039.73 | 2154141.04 |
| 220 | 501039.75 | 2154144.22 |
| 221 | 501040.49 | 2154149.23 |
| 222 | 501040.96 | 2154155.32 |
| 223 | 501041.53 | 2154162.80 |
| 224 | 501042.03 | 2154169.42 |
| 225 | 501042.59 | 2154177.23 |
| 226 | 501043.62 | 2154186.96 |
| 227 | 501044.42 | 2154192.24 |
| 228 | 501045.53 | 2154203.37 |
| 229 | 501045.96 | 2154208.79 |
| 230 | 501053.20 | 2154214.07 |
| 231 | 501055.77 | 2154228.09 |
| 232 | 501058.24 | 2154245.22 |
| 233 | 501054.16 | 2154249.27 |
| 234 | 501034.59 | 2154252.17 |
| 235 | 501030.95 | 2154252.88 |
| 236 | 501027.13 | 2154253.67 |
| 237 | 501027.04 | 2154253.69 |
| 238 | 501024.49 | 2154254.12 |
| 239 | 501024.18 | 2154254.38 |
| 240 | 500998.26 | 2154260.01 |
| 241 | 500995.61 | 2154260.75 |
| 242 | 500987.31 | 2154262.83 |
| 243 | 500959.31 | 2154268.73 |
| 244 | 500952.00 | 2154270.17 |
| 245 | 500938.54 | 2154272.60 |
| 246 | 500934.09 | 2154273.38 |
| 247 | 500932.41 | 2154273.68 |

| № точки | Координаты | |
|---------|------------|------------|
| | X | Y |
| 1 | 2 | 3 |
| 255 | 500854.43 | 2154290.98 |
| 256 | 500845.17 | 2154292.98 |
| 257 | 500822.42 | 2154298.17 |
| 258 | 500809.08 | 2154301.28 |
| 259 | 500806.01 | 2154302.00 |
| 260 | 500797.98 | 2154303.60 |
| 261 | 500775.88 | 2154307.92 |
| 262 | 500768.92 | 2154309.35 |
| 263 | 500763.93 | 2154310.51 |
| 264 | 500751.07 | 2154313.39 |
| 265 | 500742.22 | 2154315.25 |
| 266 | 500736.38 | 2154316.51 |
| 267 | 500727.75 | 2154318.38 |
| 268 | 500718.85 | 2154320.42 |
| 269 | 500711.81 | 2154322.03 |
| 270 | 500706.93 | 2154323.11 |
| 271 | 500696.14 | 2154325.48 |
| 272 | 500685.16 | 2154327.73 |
| 273 | 500671.98 | 2154330.27 |
| 274 | 500652.91 | 2154334.64 |
| 275 | 500632.70 | 2154339.53 |
| 276 | 500617.64 | 2154342.84 |
| 277 | 500598.92 | 2154346.89 |
| 278 | 500585.52 | 2154349.82 |
| 279 | 500573.70 | 2154352.37 |
| 280 | 500565.86 | 2154353.62 |
| 281 | 500555.80 | 2154355.19 |
| 282 | 500553.12 | 2154355.68 |
| 283 | 500550.79 | 2154356.20 |
| 284 | 500536.57 | 2154359.42 |
| 285 | 500532.98 | 2154360.15 |
| 286 | 500522.14 | 2154362.23 |
| 287 | 500514.84 | 2154363.64 |
| 288 | 500510.54 | 2154364.71 |
| 289 | 500498.91 | 2154367.59 |
| 290 | 500490.43 | 2154369.65 |
| 291 | 500480.23 | 2154372.07 |
| 292 | 500465.30 | 2154375.61 |
| 293 | 500447.80 | 2154379.77 |
| 294 | 500440.52 | 2154381.58 |
| 295 | 500430.40 | 2154383.84 |
| 296 | 500417.00 | 2154386.86 |
| 297 | 500410.34 | 2154388.11 |
| 298 | 500398.45 | 2154390.35 |
| 299 | 500388.24 | 2154391.82 |
| 300 | 500378.52 | 2154393.19 |
| 301 | 500372.66 | 2154394.46 |
| 302 | 500368.27 | 2154395.46 |
| 303 | 500363.88 | 2154396.43 |
| 304 | 500358.02 | 2154397.75 |
| 305 | 500353.22 | 2154398.85 |
| 306 | 500344.89 | 2154400.77 |
| 307 | 500337.94 | 2154402.36 |

| | | | | |
|------|------|---------|---------|------|
| Изм. | Лист | № докум | Подпись | Дата |
|------|------|---------|---------|------|

20233202-01-ПМТ

Лист

6

| № точки | Координаты | |
|---------|------------|------------|
| | X | Y |
| 1 | 2 | 3 |
| 308 | 500331.70 | 2154403.76 |
| 309 | 500325.80 | 2154405.07 |
| 310 | 500320.93 | 2154406.16 |
| 311 | 500314.21 | 2154407.78 |
| 312 | 500308.38 | 2154409.20 |
| 313 | 500299.67 | 2154411.34 |
| 314 | 500291.58 | 2154413.23 |
| 315 | 500283.23 | 2154415.19 |
| 316 | 500275.56 | 2154416.88 |
| 317 | 500266.10 | 2154418.90 |
| 318 | 500254.48 | 2154421.52 |
| 319 | 500244.58 | 2154423.87 |
| 320 | 500231.38 | 2154426.52 |
| 321 | 500211.65 | 2154430.54 |
| 322 | 500202.74 | 2154432.47 |
| 323 | 500182.64 | 2154435.19 |
| 324 | 500163.54 | 2154441.52 |
| 325 | 500139.96 | 2154446.66 |
| 326 | 500110.92 | 2154453.14 |
| 327 | 500104.59 | 2154454.58 |
| 328 | 500092.39 | 2154458.01 |
| 329 | 500073.98 | 2154463.53 |
| 330 | 500066.43 | 2154465.89 |
| 331 | 500054.73 | 2154467.24 |
| 332 | 500046.72 | 2154468.15 |
| 333 | 500034.30 | 2154475.20 |
| 334 | 500030.90 | 2154483.04 |
| 335 | 500020.69 | 2154485.01 |
| 336 | 500014.37 | 2154479.21 |
| 337 | 500013.70 | 2154479.42 |
| 338 | 500009.00 | 2154479.53 |
| 339 | 500002.96 | 2154480.01 |
| 340 | 499987.67 | 2154481.44 |
| 341 | 499966.92 | 2154484.71 |
| 342 | 499950.66 | 2154487.46 |
| 343 | 499937.47 | 2154489.78 |
| 344 | 499928.55 | 2154491.37 |
| 345 | 499918.77 | 2154493.49 |
| 346 | 499908.13 | 2154495.81 |
| 347 | 499899.40 | 2154497.88 |
| 348 | 499886.26 | 2154500.91 |
| 349 | 499876.17 | 2154503.45 |
| 350 | 499869.67 | 2154505.12 |
| 351 | 499860.48 | 2154507.51 |
| 352 | 499855.70 | 2154508.65 |
| 353 | 499852.77 | 2154509.39 |
| 354 | 499844.63 | 2154511.20 |
| 355 | 499839.14 | 2154512.40 |
| 356 | 499825.27 | 2154515.20 |
| 357 | 499815.44 | 2154517.26 |
| 358 | 499804.18 | 2154519.34 |
| 359 | 499797.73 | 2154520.67 |
| 360 | 499796.69 | 2154520.94 |

| № точки | Координаты | |
|---------|------------|------------|
| | X | Y |
| 1 | 2 | 3 |
| 361 | 499795.67 | 2154521.29 |
| 362 | 499794.68 | 2154521.73 |
| 363 | 499793.74 | 2154522.25 |
| 364 | 499792.83 | 2154522.84 |
| 365 | 499792.15 | 2154523.41 |
| 366 | 499791.19 | 2154524.23 |
| 367 | 499790.78 | 2154524.72 |
| 368 | 499790.53 | 2154525.46 |
| 369 | 499791.63 | 2154532.36 |
| 370 | 499761.79 | 2154492.60 |
| 371 | 499765.54 | 2154495.91 |
| 372 | 499769.45 | 2154497.59 |
| 373 | 499773.43 | 2154499.14 |
| 374 | 499775.33 | 2154499.75 |
| 375 | 499777.27 | 2154500.38 |
| 376 | 499781.20 | 2154500.01 |
| 377 | 499786.70 | 2154498.73 |
| 378 | 499793.90 | 2154496.90 |
| 379 | 499801.60 | 2154494.80 |
| 380 | 499842.32 | 2154484.99 |
| 381 | 499852.14 | 2154482.34 |
| 382 | 499884.75 | 2154471.30 |
| 383 | 499922.20 | 2154461.08 |
| 384 | 499942.41 | 2154459.68 |
| 385 | 499977.09 | 2154451.70 |
| 386 | 499984.03 | 2154450.76 |
| 387 | 499993.05 | 2154448.74 |
| 388 | 499997.92 | 2154447.13 |
| 389 | 500006.30 | 2154444.49 |
| 390 | 500006.93 | 2154444.50 |
| 391 | 500010.44 | 2154435.15 |
| 392 | 500020.18 | 2154432.94 |
| 393 | 500026.34 | 2154438.05 |
| 394 | 500037.70 | 2154441.69 |
| 395 | 500048.22 | 2154439.70 |
| 396 | 500068.72 | 2154435.63 |
| 397 | 500096.07 | 2154429.71 |
| 398 | 500129.99 | 2154422.67 |
| 399 | 500136.52 | 2154417.63 |
| 400 | 500157.77 | 2154414.70 |
| 401 | 500177.22 | 2154410.41 |
| 402 | 500206.93 | 2154405.23 |
| 403 | 500225.42 | 2154401.49 |
| 404 | 500239.08 | 2154398.39 |
| 405 | 500254.29 | 2154394.90 |
| 406 | 500264.10 | 2154392.92 |
| 407 | 500284.74 | 2154388.93 |
| 408 | 500300.90 | 2154385.97 |
| 409 | 500307.39 | 2154384.42 |
| 410 | 500320.66 | 2154381.58 |
| 411 | 500334.11 | 2154378.61 |
| 412 | 500348.65 | 2154375.53 |
| 413 | 500362.51 | 2154372.33 |

| | | | | |
|------|------|---------|---------|------|
| Изм. | Лист | № докум | Подпись | Дата |
|------|------|---------|---------|------|

20233202-01-ПМТ

Лист

7

| № точки | Координаты | |
|---------|------------|------------|
| | X | Y |
| 1 | 2 | 3 |
| 414 | 500372.57 | 2154369.92 |
| 415 | 500394.54 | 2154365.01 |
| 416 | 500414.82 | 2154360.34 |
| 417 | 500432.56 | 2154356.28 |
| 418 | 500446.15 | 2154353.25 |
| 419 | 500459.47 | 2154350.41 |
| 420 | 500473.79 | 2154347.36 |
| 421 | 500485.79 | 2154344.96 |
| 422 | 500501.76 | 2154341.96 |
| 423 | 500513.46 | 2154339.72 |
| 424 | 500522.25 | 2154337.88 |
| 425 | 500529.52 | 2154336.35 |
| 426 | 500539.63 | 2154333.75 |
| 427 | 500546.93 | 2154331.87 |
| 428 | 500554.01 | 2154330.24 |
| 429 | 500567.52 | 2154327.24 |
| 430 | 500583.77 | 2154324.02 |
| 431 | 500596.96 | 2154321.34 |
| 432 | 500613.12 | 2154318.08 |
| 433 | 500622.55 | 2154316.05 |
| 434 | 500629.07 | 2154314.72 |
| 435 | 500638.14 | 2154312.97 |
| 436 | 500648.45 | 2154310.97 |
| 437 | 500654.32 | 2154309.80 |
| 438 | 500664.59 | 2154307.76 |
| 439 | 500677.72 | 2154304.81 |
| 440 | 500684.74 | 2154303.21 |
| 441 | 500698.27 | 2154300.32 |
| 442 | 500707.04 | 2154298.43 |
| 443 | 500715.18 | 2154296.55 |
| 444 | 500724.16 | 2154294.48 |
| 445 | 500738.65 | 2154291.49 |
| 446 | 500749.31 | 2154289.34 |
| 447 | 500765.48 | 2154286.09 |
| 448 | 500775.44 | 2154283.98 |
| 449 | 500790.27 | 2154280.67 |
| 450 | 500800.00 | 2154278.37 |
| 451 | 500808.95 | 2154276.37 |
| 452 | 500816.38 | 2154274.75 |
| 453 | 500825.53 | 2154272.82 |
| 454 | 500836.17 | 2154270.69 |
| 455 | 500843.58 | 2154269.25 |
| 456 | 500856.61 | 2154267.09 |
| 457 | 500866.80 | 2154265.04 |
| 458 | 500881.66 | 2154261.78 |
| 459 | 500889.05 | 2154260.43 |
| 460 | 500896.63 | 2154258.83 |
| 461 | 500921.17 | 2154253.84 |
| 462 | 500928.81 | 2154252.34 |
| 463 | 500937.37 | 2154250.44 |
| 464 | 500951.29 | 2154247.31 |
| 465 | 500961.83 | 2154244.97 |
| 466 | 500971.32 | 2154242.96 |

| № точки | Координаты | |
|---------|------------|------------|
| | X | Y |
| 1 | 2 | 3 |
| 467 | 500981.14 | 2154240.83 |
| 468 | 500996.82 | 2154236.96 |
| 469 | 501004.93 | 2154235.17 |
| 470 | 501009.34 | 2154234.26 |
| 471 | 501013.01 | 2154233.47 |
| 472 | 501019.39 | 2154231.37 |
| 473 | 501022.53 | 2154223.75 |
| 474 | 501024.15 | 2154218.82 |
| 475 | 501024.09 | 2154210.44 |
| 476 | 501023.39 | 2154203.70 |
| 477 | 501021.87 | 2154187.91 |
| 478 | 501019.80 | 2154161.89 |
| 479 | 501017.78 | 2154137.77 |
| 480 | 501016.81 | 2154125.82 |
| 481 | 501017.25 | 2154124.43 |
| 482 | 501016.17 | 2154117.98 |
| 483 | 501014.22 | 2154105.64 |
| 484 | 501013.43 | 2154096.28 |
| 485 | 501012.15 | 2154079.12 |
| 486 | 501009.60 | 2154051.89 |
| 487 | 501009.69 | 2154036.43 |
| 488 | 501009.71 | 2154033.44 |
| 489 | 501007.70 | 2154028.04 |
| 490 | 501002.74 | 2154020.92 |
| 491 | 501002.06 | 2154009.96 |
| 492 | 501006.02 | 2153996.16 |
| 493 | 501005.85 | 2153991.54 |
| 494 | 501004.87 | 2153981.12 |
| 495 | 501003.67 | 2153966.40 |
| 496 | 501002.95 | 2153956.87 |
| 497 | 501002.15 | 2153950.13 |
| 498 | 501002.46 | 2153928.38 |
| 499 | 500999.81 | 2153917.81 |
| 500 | 500990.05 | 2153913.14 |
| 501 | 500989.44 | 2153903.03 |
| 502 | 500997.62 | 2153895.00 |
| 503 | 500997.49 | 2153892.04 |
| 504 | 500997.34 | 2153887.91 |
| 505 | 500997.02 | 2153881.84 |
| 506 | 500995.48 | 2153861.79 |
| 507 | 500994.77 | 2153852.65 |
| 508 | 500992.90 | 2153831.89 |
| 509 | 500991.91 | 2153821.66 |
| 510 | 500990.03 | 2153804.22 |
| 511 | 500988.69 | 2153790.75 |
| 512 | 500987.02 | 2153763.72 |
| 513 | 500986.37 | 2153749.31 |
| 514 | 500985.83 | 2153732.58 |
| 515 | 500983.87 | 2153722.09 |
| 516 | 500982.32 | 2153713.74 |
| 517 | 500981.87 | 2153705.75 |
| 518 | 500981.25 | 2153691.58 |
| 519 | 500980.92 | 2153681.91 |

| | | | | |
|------|------|---------|---------|------|
| Изм. | Лист | № докум | Подпись | Дата |
|------|------|---------|---------|------|

20233202-01-ПМТ

Лист

8

| № точки | Координаты | |
|---------|------------|------------|
| | X | Y |
| 1 | 2 | 3 |
| 520 | 500980.61 | 2153669.52 |
| 521 | 500981.08 | 2153652.53 |
| 522 | 500980.34 | 2153644.24 |
| 523 | 500979.68 | 2153638.16 |
| 524 | 500978.71 | 2153628.81 |
| 525 | 500977.70 | 2153617.90 |
| 526 | 500977.28 | 2153609.72 |
| 527 | 500976.98 | 2153602.96 |
| 528 | 500977.22 | 2153596.67 |
| 529 | 500977.96 | 2153588.76 |
| 530 | 500978.86 | 2153583.27 |
| 531 | 500980.68 | 2153573.76 |
| 532 | 500982.12 | 2153568.58 |
| 533 | 500984.55 | 2153563.25 |
| 534 | 500989.17 | 2153554.19 |
| 535 | 500993.85 | 2153546.29 |
| 536 | 501000.20 | 2153535.98 |
| 537 | 501004.84 | 2153529.63 |
| 538 | 501015.64 | 2153514.62 |
| 539 | 501024.91 | 2153500.54 |
| 540 | 501033.13 | 2153487.95 |
| 541 | 501042.75 | 2153476.55 |
| 542 | 501045.90 | 2153471.21 |
| 543 | 501043.60 | 2153465.25 |
| 544 | 501047.89 | 2153460.51 |
| 545 | 501052.31 | 2153464.03 |
| 546 | 501056.27 | 2153463.37 |
| 547 | 501060.21 | 2153458.19 |
| 548 | 501066.85 | 2153449.13 |
| 549 | 501071.59 | 2153442.33 |
| 550 | 501088.64 | 2153421.35 |
| 551 | 501096.05 | 2153412.16 |
| 552 | 501104.73 | 2153401.53 |
| 553 | 501112.12 | 2153392.64 |
| 554 | 501127.81 | 2153373.67 |
| 555 | 501143.68 | 2153353.13 |
| 556 | 501162.94 | 2153327.44 |
| 557 | 501171.86 | 2153316.31 |
| 558 | 501173.50 | 2153314.42 |
| 559 | 501176.42 | 2153310.12 |
| 560 | 501180.43 | 2153305.68 |
| 561 | 501186.41 | 2153298.20 |
| 562 | 501190.14 | 2153291.78 |
| 563 | 501192.62 | 2153280.05 |
| 564 | 501200.81 | 2153270.01 |
| 565 | 501208.96 | 2153264.70 |
| 566 | 501213.59 | 2153261.83 |
| 567 | 501216.06 | 2153259.13 |
| 568 | 501219.86 | 2153254.90 |
| 569 | 501222.15 | 2153251.60 |
| 570 | 501221.07 | 2153247.40 |
| 571 | 501225.55 | 2153242.05 |
| 572 | 501222.74 | 2153236.85 |

| № точки | Координаты | |
|---------|------------|------------|
| | X | Y |
| 1 | 2 | 3 |
| 573 | 501227.60 | 2153230.31 |
| 574 | 501232.37 | 2153231.26 |
| 575 | 501238.97 | 2153223.92 |
| 576 | 501242.56 | 2153225.76 |
| 577 | 501254.50 | 2153208.36 |
| 578 | 501263.45 | 2153194.75 |
| 579 | 501266.80 | 2153191.24 |
| 580 | 501277.08 | 2153180.15 |
| 581 | 501285.60 | 2153168.40 |
| 582 | 501298.13 | 2153151.03 |
| 583 | 501301.03 | 2153146.74 |
| 584 | 501302.96 | 2153144.47 |
| 585 | 501306.37 | 2153140.17 |
| 586 | 501310.35 | 2153134.74 |
| 587 | 501318.66 | 2153122.30 |
| 588 | 501318.69 | 2153119.72 |
| 589 | 501323.86 | 2153111.07 |
| 590 | 501326.70 | 2153109.53 |
| 591 | 501328.69 | 2153106.93 |
| 592 | 501338.66 | 2153087.55 |
| 593 | 501372.23 | 2153016.32 |
| 594 | 501380.67 | 2153003.79 |
| 595 | 501378.26 | 2152998.85 |
| 596 | 501373.21 | 2152994.70 |
| 597 | 501376.22 | 2152983.93 |
| 598 | 501401.53 | 2152991.25 |
| 599 | 501408.60 | 2152990.68 |
| 600 | 501418.18 | 2152992.62 |
| 601 | 501448.94 | 2153001.99 |
| 602 | 501494.59 | 2153015.62 |
| 603 | 501501.62 | 2153013.57 |
| 604 | 501511.75 | 2153017.94 |
| 605 | 501513.87 | 2153021.10 |
| 606 | 501537.74 | 2153028.08 |
| 607 | 501540.29 | 2153028.80 |
| 608 | 501543.62 | 2153028.73 |
| 609 | 501547.52 | 2153026.30 |
| 610 | 501567.58 | 2152993.31 |
| 611 | 501580.22 | 2152967.24 |
| 612 | 501583.38 | 2152958.59 |
| 613 | 501589.72 | 2152944.93 |
| 614 | 501594.69 | 2152934.01 |
| 615 | 501600.37 | 2152921.49 |
| 616 | 501604.95 | 2152910.75 |
| 617 | 501612.15 | 2152893.86 |
| 618 | 501618.72 | 2152878.96 |
| 619 | 501625.52 | 2152863.45 |
| 620 | 501633.09 | 2152844.83 |
| 621 | 501640.05 | 2152829.64 |
| 622 | 501641.88 | 2152824.10 |
| 623 | 501644.21 | 2152817.68 |
| 624 | 501646.32 | 2152811.43 |
| 625 | 501644.97 | 2152810.98 |

| | | | | |
|------|------|---------|---------|------|
| Изм. | Лист | № докум | Подпись | Дата |
|------|------|---------|---------|------|

20233202-01-ПМТ

Лист

9

| № точки | Координаты | |
|---------|------------|------------|
| | X | Y |
| 1 | 2 | 3 |
| 626 | 501645.24 | 2152807.27 |
| 627 | 501645.17 | 2152805.98 |
| 628 | 501643.58 | 2152804.47 |
| 629 | 501646.38 | 2152798.57 |
| 630 | 501647.67 | 2152798.87 |

| № точки | Координаты | |
|---------|------------|------------|
| | X | Y |
| 1 | 2 | 3 |
| 631 | 501657.43 | 2152784.21 |
| 632 | 501662.97 | 2152769.74 |
| 633 | 501668.01 | 2152752.60 |
| 634 | 501676.84 | 2152731.13 |

Предельные параметры разрешенного строительства, реконструкции объектов капитального строительства, входящих в состав линейных объектов в границах зон их планируемого размещения

В зоне планируемого размещения автомобильной дороги объекты капитального строительства, входящие в её состав, отсутствуют. В связи с этим предельная высота объектов капитального строительства, а также максимальный процент застройки данным проектом межевания не устанавливается.

Информация о необходимости осуществления мероприятий по защите сохраняемых объектов капитального строительства (здание, строение, сооружение, объекты, строительство которых не завершено), существующих и строящихся на момент подготовки проекта межевания территории, а также объектов капитального строительства, планируемых к строительству в соответствии с ранее утвержденной документацией по планировке территории, от возможного негативного воздействия в связи с размещением линейных объектов

В соответствии с материалами инженерно-геодезических изысканий, в зону планируемого размещения линейного объекта попадают следующие объекты капитального строительства:

- воздушная высоковольтная линия электропередачи;
- водопровод;
- газопровод;

Перечень мероприятий включает:

- проведение наблюдений за состоянием, своевременным выявлением и развитием имеющих отклонений в поведении вновь строящихся сооружений, их оснований и окружающего массива грунта от проектных данных, разработка мероприятий по предупреждению и устранению возможных негативных последствий, обеспечение сохранности существующей застройки, находящейся в зоне влияния нового строительства, а также сохранение окружающей природной среды;

- разработка прогноза состояния строящегося объекта, воздействия его на окружающие здания и сооружения, на атмосферную, геологическую, гидрогеологическую и гидрологическую среду в период строительства и последующие годы эксплуатации для оценки изменений их состояния, своевременного выявления дефектов, предупреждения и устранения негативных процессов, а также оценки правильности принятых методов расчета, проектных решений и результатов прогноза.

Состав и объемы работ по обследованию в каждом конкретном случае определяются программой работ с учетом требований действующих нормативных документов и ознакомления с проектно-технической документацией строящегося сооружения.

Информация о необходимости осуществления мероприятий по охране окружающей среды

Мероприятия по охране и снижению отрицательного воздействия на окружающую среду будут осуществляться на всех стадиях: при проектировании, строительстве и эксплуатации автомобильной дороги.

При реконструкции необходимо исключить загрязнения почв нефтепродуктами: парк машин и механизмов должен находиться в исправном состоянии и заправляться в специально предназначенных для этого местах за пределами строящегося участка автодороги. Машины и транспортные средства должны храниться на специально организованных стоянках, огражденных от окружающей территории сетчатой оградой, заправка и мойка машин должны производиться только на отведенных для этих целей площадках. Вышедшие из строя строительные машины и автомобили в результате их износа или аварии, поломанные и изношенные их узлы и детали, оказавшиеся на строительных площадках, базах строительной организации, должны регулярно вывозиться на специально отведенные для этого места.

Отходы строительного производства вывозятся на санкционированные свалки. Первоочередной задачей при организации сбора и удаления отходов является сведение до минимума отрицательного воздействия их на окружающую среду.

Информация о необходимости осуществления мероприятий по защите территорий от чрезвычайных ситуаций природного и техногенного характера, в том числе по обеспечению безопасности и гражданской обороне

Согласно статье 48.1 Градостроительного кодекса Российской Федерации объекты инфраструктуры автомобильного транспорта общего пользования не относятся к особо опасным, технически сложным и уникальным объектам.

Согласно указанным критериям, а также в соответствии с частью 14 статьи 48 Градостроительного кодекса Российской Федерации мероприятия по защите территорий от чрезвычайных ситуаций природного и техногенного характера, мероприятия по гражданской обороне не разрабатывались.

| | | | | | | | | | |
|------|------|---------|---------|------|-----------------|--|--|--|------|
| | | | | | | | | | Лист |
| | | | | | | | | | 11 |
| Изм. | Лист | № докум | Подпись | Дата | 20233202-01-ПМТ | | | | |

Экспликация образуемых земельных участков для размещения линейного объекта

| <i>Условный номер земельного участка, части земельного участка</i> | <i>Площадь участка, части земельного участка кв.м.</i> | <i>Номер кадастрового квартала</i> | <i>Способ образования земельного участка</i> | <i>Вид права на земельные участки, правообладатель</i> | <i>Категория земель. Вид разрешенного использования</i> | <i>Адрес земельного участка</i> |
|--|--|--|---|---|--|---|
| <i>:3У1</i> | <i>4823</i> | <i>32:02:0130301 32:02:0130303 32:02:0350402</i> | <i>Из земель неразграниченной государственной собственности</i> | <i>Неразграниченная государственная собственность</i> | <i>Земли населенных пунктов. Автомобильный транспорт</i> | <i>Российская Федерация, Брянская область, Брянский муниципальный район, Чернетовское сельское поселение, д Городец</i> |
| <i>32:02:0130301:64:3У1</i> | <i>344</i> | <i>32:02:0130301</i> | <i>Раздел земельного участка 32:02:0130301:64 с сохранением исходного в измененных границах</i> | <i>Собственность Муниципальное образование Брянский район Брянской области; Постоянное бессрочное пользование</i> | <i>Земли населенных пунктов. Автомобильный транспорт</i> | <i>Российская Федерация, Брянская область, Брянский муниципальный район, Чернетовское сельское поселение, д Городец, ул. Школьная</i> |

| | | | | |
|-------------|-------------|----------------|----------------|-------------|
| | | | | |
| <i>Изм.</i> | <i>Лист</i> | <i>№ докум</i> | <i>Подпись</i> | <i>Дата</i> |

20233202-01-ПМТ

Лист

13

Таблица 2

| Условный номер земельного участка, части земельного участка | Площадь участка, части земельного участка кв.м. | Номер кадастрового квартала | Способ образования земельного участка | Вид права на земельные участки, правообладатель | Категория земель. Вид разрешенного использования | Адрес земельного участка |
|---|---|--------------------------------|---|---|--|---|
| :342 | 9932 | 32:02:0350402 32:02:0340104 | Из земель <i>неразграниченной государственной собственности</i> | <i>Неразграниченная государственная собственность</i> | <i>Земли промышленности, энергетики, транспорта, связи, радиовещания, телевидения, информатики, земли для обеспечения космической деятельности, земли обороны, безопасности и земли иного специального назначения. Автомобильный транспорт</i> | <i>Российская Федерация, Брянская область, Брянский муниципальный район, Чернетовское сельское поселение</i> |
| 32:02:0350402:155:341 | 145 | 32:02:0350402 | <i>Раздел земельного участка 32:02:0350402:155</i> | <i>Долевая собственность физических лиц Аренда ООО «Снежка-Бетово» ИНН 3245501384</i> | <i>Земли сельскохозяйственного назначения. Автомобильный транспорт</i> | <i>Брянская обл, р-н Брянский, ОАО «Снежка» (бывший колхоз «Ленинец»), 150 м на юго-запад от д. Смольянь</i> |
| 32:02:0350402:309:341 | 55 | 32:02:0350402 | <i>Раздел земельного участка 32:02:0350402:309</i> | <i>Собственность физического лица</i> | <i>Земли сельскохозяйственного назначения. Автомобильный транспорт</i> | <i>Российская Федерация, Брянская область, Брянский муниципальный район, Чернетовское сельское поселение, д. Смольянь</i> |

20233202-01-ПМТ

Лист

14

| Изм. | Лист | № докум | Подпись | Дата |
|------|------|---------|---------|------|
| | | | | |

Таблица 2

| Условный номер земельного участка, части земельного участка | Площадь участка, части земельного участка кв.м. | Номер кадастрового квартала | Способ образования земельного участка | Вид права на земельные участки, правообладатель | Категория земель. Вид разрешенного использования | Адрес земельного участка |
|---|---|-----------------------------|--|---|--|--|
| 32:02:0350402:181:3У1 | 7210 | 32:02:0350402 | Раздел земельного участка 32:02:0350402:181 | Собственность физического лица | Земли сельскохозяйственного назначения. Автомобильный транспорт | Брянская обл, р-н Брянский, участок расположен в 850 м по направлению на юго-восток от жилого дома по адресу: Брянская область, Брянский район, д.Смолянь, ул. Сельская, дом 36 |
| 32:02:0350402:182:3У1 | 13 | 32:02:0350402 | Раздел земельного участка 32:02:0350402:182 | Собственность Жуенков Александр Владимирович Аренда ООО «Агрохолдинг «Охотно» ИНН 3245010668 | Земли сельскохозяйственного назначения. Автомобильный транспорт | Брянская обл, р-н Брянский, 700м на юг от д. Городец Брянского района Брянской области |
| Σ=22522 | | | | | | |

20233202-01-ПМТ

Лист

15

| | | | | |
|------|------|---------|---------|------|
| Изм. | Лист | № докум | Подпись | Дата |
|------|------|---------|---------|------|

В целях проведения реконструкции линейного объекта предусматривается изъятие образуемых земельных участков путем выкупа их у собственников.

После проведения изъятия на основании данного проекта межевания необходимо перевести земельные участки из категории земель «Земли сельскохозяйственного назначения» в категорию «Земли промышленности, энергетики, транспорта, связи, радиовещания, телевидения, информатики, земли для обеспечения космической деятельности, земли обороны, безопасности и земли иного специального назначения».

В соответствии с п.1 ст.4 ФЗ 254 "Об особенностях регулирования отдельных отношений в целях модернизации и расширения магистральной инфраструктуры и о внесении изменений в отдельные законодательные акты Российской Федерации" от 31.07.2020г. принятие решения о переводе земельного участка из одной категории земель в другую или об отнесении земельного участка к определенной категории земель не требуется.

| | | | | | | | | | |
|------|------|---------|---------|------|-----------------|--|--|--|------|
| | | | | | | | | | Лист |
| | | | | | | | | | 16 |
| Изм. | Лист | № докум | Подпись | Дата | 20233202-01-ПМТ | | | | |

| Ведомость координат земельных участков и их частей | | |
|--|-----------|------------|
| № точки | X | Y |
| :3У 1 | | |
| 1 | 501686.27 | 2152750.05 |
| 2 | 501686.08 | 2152750.83 |
| 3 | 501684.73 | 2152756.37 |
| 4 | 501680.94 | 2152766.35 |
| 5 | 501676.41 | 2152775.23 |
| 6 | 501684.52 | 2152754.15 |
| 1 | 501686.27 | 2152750.05 |
| 7 | 501648.62 | 2152811.35 |
| 8 | 501633.09 | 2152844.83 |
| 9 | 501640.05 | 2152829.64 |
| 10 | 501641.88 | 2152824.10 |
| 11 | 501644.21 | 2152817.68 |
| 12 | 501646.32 | 2152811.43 |
| 7 | 501648.62 | 2152811.35 |
| 13 | 501614.25 | 2152921.81 |
| 14 | 501614.08 | 2152922.77 |
| 15 | 501606.75 | 2152937.12 |
| 16 | 501597.83 | 2152955.03 |
| 13 | 501614.25 | 2152921.81 |
| 17 | 501600.37 | 2152921.49 |
| 18 | 501580.22 | 2152967.24 |
| 19 | 501583.38 | 2152958.59 |
| 20 | 501589.72 | 2152944.93 |
| 21 | 501594.69 | 2152934.01 |
| 17 | 501600.37 | 2152921.49 |
| 22 | 501595.65 | 2152959.28 |
| 23 | 501590.43 | 2152971.75 |
| 24 | 501584.11 | 2152985.47 |
| 25 | 501580.68 | 2152993.07 |

| | | |
|----|-----------|------------|
| 26 | 501573.33 | 2153012.71 |
| 27 | 501582.38 | 2152987.49 |
| 22 | 501595.65 | 2152959.28 |
| 28 | 501565.61 | 2153028.87 |
| 29 | 501563.15 | 2153034.66 |
| 30 | 501562.25 | 2153054.94 |
| 31 | 501552.51 | 2153056.58 |
| 32 | 501549.14 | 2153052.57 |
| 33 | 501548.27 | 2153051.43 |
| 34 | 501547.27 | 2153050.40 |
| 35 | 501546.17 | 2153049.48 |
| 36 | 501544.98 | 2153048.68 |
| 37 | 501543.70 | 2153048.02 |
| 38 | 501542.36 | 2153047.50 |
| 39 | 501540.98 | 2153047.13 |
| 40 | 501539.56 | 2153046.91 |
| 41 | 501537.99 | 2153046.72 |
| 42 | 501548.20 | 2153046.21 |
| 43 | 501555.20 | 2153043.01 |
| 44 | 501558.01 | 2153040.96 |
| 45 | 501561.56 | 2153037.65 |
| 28 | 501565.61 | 2153028.87 |
| 46 | 501543.62 | 2153028.73 |
| 47 | 501540.37 | 2153029.29 |
| 48 | 501494.59 | 2153015.62 |
| 49 | 501501.62 | 2153013.57 |
| 50 | 501511.75 | 2153017.94 |
| 51 | 501513.87 | 2153021.10 |
| 52 | 501537.74 | 2153028.08 |
| 53 | 501540.29 | 2153028.80 |
| 46 | 501543.62 | 2153028.73 |
| 54 | 501467.77 | 2153023.16 |
| 55 | 501445.03 | 2153016.34 |

| | | |
|----|-----------|------------|
| 56 | 501433.09 | 2153012.80 |
| 57 | 501412.66 | 2153007.17 |
| 58 | 501411.19 | 2153006.83 |
| 59 | 501409.71 | 2153006.55 |
| 60 | 501408.22 | 2153006.33 |
| 61 | 501406.72 | 2153006.18 |
| 62 | 501398.80 | 2153008.11 |
| 63 | 501396.19 | 2153008.85 |
| 64 | 501401.78 | 2153007.19 |
| 65 | 501406.74 | 2153006.09 |
| 66 | 501413.61 | 2153006.80 |
| 54 | 501467.77 | 2153023.16 |
| 67 | 501401.58 | 2152991.27 |
| 68 | 501395.54 | 2152992.63 |
| 69 | 501390.56 | 2152995.17 |
| 70 | 501381.50 | 2153002.56 |
| 71 | 501380.67 | 2153003.79 |
| 72 | 501378.26 | 2152998.85 |
| 73 | 501373.21 | 2152994.70 |
| 74 | 501376.22 | 2152983.93 |
| 75 | 501401.34 | 2152991.21 |
| 67 | 501401.58 | 2152991.27 |
| 76 | 501376.25 | 2153048.03 |
| 77 | 501373.24 | 2153054.64 |
| 78 | 501373.02 | 2153057.47 |
| 79 | 501370.45 | 2153063.86 |
| 80 | 501365.99 | 2153074.12 |
| 81 | 501360.34 | 2153085.96 |
| 82 | 501354.49 | 2153097.70 |
| 83 | 501348.05 | 2153110.49 |
| 84 | 501344.80 | 2153118.30 |
| 85 | 501345.38 | 2153122.52 |
| 86 | 501351.12 | 2153129.07 |

| | | | | |
|------|------|---------|---------|------|
| Изм. | Лист | № докум | Подпись | Дата |
|------|------|---------|---------|------|

20233202-01-ПМТ

Лист

17

| | | |
|-----|------------|------------|
| 87 | 50134.6.55 | 2153135.61 |
| 88 | 50134.0.15 | 2153131.49 |
| 89 | 501336.4.8 | 2153132.46 |
| 90 | 501333.84 | 2153133.98 |
| 91 | 501332.4.8 | 2153135.62 |
| 92 | 501330.57 | 2153138.55 |
| 93 | 501325.18 | 2153146.42 |
| 94 | 501319.76 | 2153154.73 |
| 95 | 501316.07 | 2153160.49 |
| 96 | 501312.27 | 2153166.18 |
| 97 | 501308.36 | 2153171.79 |
| 98 | 501304.33 | 2153177.32 |
| 99 | 501303.29 | 2153178.91 |
| 100 | 501302.17 | 2153180.43 |
| 101 | 501300.97 | 2153181.90 |
| 102 | 501299.69 | 2153183.31 |
| 103 | 501295.14 | 2153189.52 |
| 104 | 501290.40 | 2153195.77 |
| 105 | 501286.34 | 2153203.23 |
| 106 | 501285.40 | 2153205.05 |
| 107 | 501283.24 | 2153207.87 |
| 108 | 501281.39 | 2153210.34 |
| 109 | 501272.82 | 2153221.63 |
| 110 | 501262.21 | 2153232.34 |
| 111 | 501258.01 | 2153237.25 |
| 112 | 501259.58 | 2153239.92 |
| 113 | 501254.93 | 2153246.02 |
| 114 | 501260.18 | 2153253.24 |
| 115 | 501255.17 | 2153259.65 |
| 116 | 501247.17 | 2153255.99 |
| 117 | 501242.15 | 2153262.61 |
| 118 | 501239.30 | 2153261.47 |
| 119 | 501237.75 | 2153262.72 |

| | | |
|-----|------------|------------|
| 120 | 501253.35 | 2153243.11 |
| 121 | 501325.01 | 2153145.18 |
| 122 | 50134.1.68 | 2153121.15 |
| 123 | 501350.72 | 2153103.34 |
| 76 | 501376.25 | 2153048.03 |
| 124 | 501338.66 | 2153087.55 |
| 125 | 501326.20 | 2153111.84 |
| 126 | 501310.35 | 2153134.74 |
| 127 | 501318.66 | 2153122.30 |
| 128 | 501318.69 | 2153119.72 |
| 129 | 501323.86 | 2153111.07 |
| 130 | 501326.70 | 2153109.53 |
| 131 | 501328.69 | 2153106.93 |
| 124 | 501338.66 | 2153087.55 |
| 126 | 501310.35 | 2153134.74 |
| 132 | 501239.03 | 2153232.19 |
| 133 | 501183.54 | 2153301.95 |
| 134 | 501135.16 | 2153365.08 |
| 135 | 501056.24 | 2153465.26 |
| 136 | 501049.83 | 2153473.94 |
| 137 | 501045.90 | 2153471.21 |
| 138 | 501043.60 | 2153465.25 |
| 139 | 501047.89 | 2153460.51 |
| 140 | 501052.31 | 2153464.03 |
| 141 | 501056.27 | 2153463.37 |
| 142 | 501060.21 | 2153458.19 |
| 143 | 501066.85 | 2153449.13 |
| 144 | 501071.59 | 2153442.33 |
| 145 | 501088.64 | 2153421.35 |
| 146 | 501096.05 | 2153412.16 |
| 147 | 501104.73 | 2153401.53 |
| 148 | 501112.12 | 2153392.64 |
| 149 | 501127.81 | 2153373.67 |

| | | |
|-----|-----------|------------|
| 150 | 501143.68 | 2153353.13 |
| 151 | 501162.94 | 2153327.44 |
| 152 | 501171.86 | 2153316.31 |
| 153 | 501173.50 | 2153314.42 |
| 154 | 501176.42 | 2153310.12 |
| 155 | 501180.43 | 2153305.68 |
| 156 | 501186.41 | 2153298.20 |
| 157 | 501190.14 | 2153291.78 |
| 158 | 501192.62 | 2153280.05 |
| 159 | 501200.81 | 2153270.01 |
| 160 | 501208.96 | 2153264.70 |
| 161 | 501213.59 | 2153261.83 |
| 162 | 501216.06 | 2153259.13 |
| 163 | 501219.86 | 2153254.90 |
| 164 | 501222.15 | 2153251.60 |
| 165 | 501221.07 | 2153247.40 |
| 166 | 501225.55 | 2153242.05 |
| 167 | 501222.74 | 2153236.85 |
| 168 | 501227.60 | 2153230.31 |
| 169 | 501232.37 | 2153231.26 |
| 170 | 501238.97 | 2153223.92 |
| 171 | 501242.56 | 2153225.76 |
| 172 | 501254.50 | 2153208.36 |
| 173 | 501263.45 | 2153194.75 |
| 174 | 501266.80 | 2153191.24 |
| 175 | 501277.08 | 2153180.15 |
| 176 | 501298.13 | 2153151.03 |
| 177 | 501301.03 | 2153146.74 |
| 178 | 501302.96 | 2153144.47 |
| 179 | 501306.37 | 2153140.17 |
| 126 | 501310.35 | 2153134.74 |
| 180 | 501171.93 | 2153346.69 |
| 181 | 501168.10 | 2153353.14 |

20233202-01-ПМТ

| | | | | |
|------|------|---------|---------|------|
| Изм. | Лист | № докум | Подпись | Дата |
| | | | | |

Лист

| | | |
|-----|-----------|------------|
| 182 | 501161.55 | 2153361.81 |
| 183 | 501128.23 | 2153404.72 |
| 184 | 501126.67 | 2153407.70 |
| 185 | 501127.10 | 2153408.15 |
| 186 | 501118.45 | 2153419.46 |
| 187 | 501117.87 | 2153419.42 |
| 188 | 501113.32 | 2153423.56 |
| 189 | 501107.57 | 2153429.21 |
| 190 | 501105.01 | 2153433.19 |
| 191 | 501103.86 | 2153435.56 |
| 192 | 501102.48 | 2153438.21 |
| 193 | 501098.88 | 2153442.23 |
| 194 | 501095.44 | 2153446.23 |
| 195 | 501086.51 | 2153456.61 |
| 196 | 501082.17 | 2153461.73 |
| 197 | 501079.43 | 2153466.53 |
| 198 | 501075.68 | 2153471.29 |
| 199 | 501076.72 | 2153479.67 |
| 200 | 501082.03 | 2153484.62 |
| 201 | 501076.92 | 2153491.09 |
| 202 | 501067.49 | 2153484.60 |
| 203 | 501065.99 | 2153486.78 |
| 204 | 501063.63 | 2153486.32 |
| 205 | 501062.36 | 2153487.47 |
| 206 | 501055.61 | 2153496.37 |
| 207 | 501048.09 | 2153508.03 |
| 208 | 501039.49 | 2153523.06 |
| 209 | 501023.23 | 2153543.25 |
| 210 | 501011.95 | 2153560.26 |
| 211 | 501005.89 | 2153573.33 |
| 212 | 501004.59 | 2153577.47 |
| 213 | 501003.44 | 2153581.75 |
| 214 | 501002.62 | 2153586.49 |

| | | |
|-----|-----------|------------|
| 215 | 501002.22 | 2153589.33 |
| 216 | 501001.76 | 2153592.50 |
| 217 | 501001.60 | 2153596.70 |
| 218 | 501001.46 | 2153602.33 |
| 219 | 501002.58 | 2153619.07 |
| 220 | 501004.15 | 2153630.14 |
| 221 | 501003.48 | 2153642.89 |
| 222 | 501003.13 | 2153650.59 |
| 223 | 501004.87 | 2153656.77 |
| 224 | 501008.74 | 2153670.70 |
| 225 | 501009.25 | 2153677.72 |
| 226 | 501010.33 | 2153690.32 |
| 227 | 501010.96 | 2153696.56 |
| 228 | 501012.76 | 2153710.16 |
| 229 | 501011.85 | 2153723.96 |
| 230 | 501011.41 | 2153731.12 |
| 231 | 501011.88 | 2153735.70 |
| 232 | 501012.95 | 2153745.68 |
| 233 | 501013.45 | 2153750.53 |
| 234 | 501013.93 | 2153756.22 |
| 235 | 501015.02 | 2153764.00 |
| 236 | 501015.84 | 2153769.62 |
| 237 | 501016.09 | 2153774.39 |
| 238 | 501016.25 | 2153780.76 |
| 239 | 501016.60 | 2153790.88 |
| 240 | 501017.61 | 2153805.24 |
| 241 | 501018.39 | 2153815.72 |
| 242 | 501019.20 | 2153825.16 |
| 243 | 501020.15 | 2153835.03 |
| 244 | 501021.05 | 2153842.89 |
| 245 | 501021.58 | 2153847.22 |
| 246 | 501022.57 | 2153850.23 |
| 247 | 501022.78 | 2153860.71 |

| | | |
|----------------------|-----------|------------|
| 248 | 501025.93 | 2153878.68 |
| 249 | 501025.96 | 2153883.82 |
| 250 | 501026.23 | 2153886.35 |
| 251 | 501026.05 | 2153889.57 |
| 252 | 501026.25 | 2153895.52 |
| 253 | 501033.43 | 2153902.63 |
| 254 | 501018.23 | 2153900.71 |
| 255 | 501013.14 | 2153828.54 |
| 256 | 500998.33 | 2153640.54 |
| 257 | 500996.98 | 2153602.30 |
| 258 | 500999.94 | 2153582.10 |
| 259 | 501009.10 | 2153560.01 |
| 260 | 501017.45 | 2153547.62 |
| 261 | 501028.49 | 2153532.81 |
| 262 | 501044.11 | 2153511.53 |
| 263 | 501055.36 | 2153495.57 |
| 264 | 501069.88 | 2153477.03 |
| 265 | 501149.28 | 2153376.24 |
| 180 | 501171.93 | 2153346.69 |
| 32:02:0130301:64:3Y1 | | |
| 1 | 501679.55 | 2152732.32 |
| 2 | 501660.00 | 2152786.56 |
| 3 | 501648.62 | 2152811.35 |
| 4 | 501646.32 | 2152811.43 |
| 5 | 501644.97 | 2152810.98 |
| 6 | 501645.24 | 2152807.27 |
| 7 | 501645.17 | 2152805.98 |
| 8 | 501643.58 | 2152804.47 |
| 9 | 501646.38 | 2152798.57 |
| 10 | 501647.67 | 2152798.87 |
| 11 | 501657.43 | 2152784.21 |
| 12 | 501662.97 | 2152769.74 |
| 13 | 501668.01 | 2152752.60 |

20233202-01-ПМТ

Лист

19

| | | | | |
|------|------|---------|---------|------|
| Изм. | Лист | № докум | Подпись | Дата |
|------|------|---------|---------|------|

| | | |
|-------|-----------|------------|
| 14 | 501676.84 | 2152731.13 |
| 1 | 501679.55 | 2152732.32 |
| :3У 2 | | |
| 1 | 501049.83 | 2153473.94 |
| 2 | 501030.51 | 2153500.08 |
| 3 | 501026.64 | 2153504.67 |
| 4 | 501025.32 | 2153504.59 |
| 5 | 501025.18 | 2153506.79 |
| 6 | 501003.04 | 2153536.98 |
| 7 | 500993.75 | 2153552.33 |
| 8 | 500983.11 | 2153580.08 |
| 9 | 500979.68 | 2153596.64 |
| 10 | 500981.66 | 2153640.21 |
| 11 | 500985.59 | 2153697.90 |
| 12 | 500991.79 | 2153782.11 |
| 13 | 500995.06 | 2153823.21 |
| 14 | 501000.28 | 2153898.55 |
| 15 | 501011.69 | 2154046.33 |
| 16 | 501017.58 | 2154124.26 |
| 17 | 501023.35 | 2154188.18 |
| 18 | 501026.14 | 2154219.41 |
| 19 | 501026.49 | 2154227.12 |
| 20 | 501025.46 | 2154230.39 |
| 21 | 501023.24 | 2154233.25 |
| 22 | 501020.91 | 2154234.60 |
| 23 | 501015.23 | 2154236.37 |
| 24 | 501009.40 | 2154238.64 |
| 25 | 500985.08 | 2154242.88 |
| 26 | 500890.66 | 2154262.88 |
| 27 | 500813.75 | 2154279.93 |
| 28 | 500756.59 | 2154291.98 |
| 29 | 500652.84 | 2154314.81 |
| 30 | 500531.92 | 2154341.38 |

| | | |
|----|-----------|------------|
| 31 | 500438.42 | 2154360.98 |
| 32 | 500235.77 | 2154404.99 |
| 33 | 500132.66 | 2154427.83 |
| 34 | 500030.77 | 2154449.58 |
| 35 | 499974.56 | 2154461.59 |
| 36 | 499880.42 | 2154482.07 |
| 37 | 499792.22 | 2154501.96 |
| 38 | 499783.93 | 2154503.66 |
| 39 | 499772.09 | 2154506.57 |
| 40 | 499769.55 | 2154503.12 |
| 41 | 499761.79 | 2154492.60 |
| 42 | 499765.54 | 2154495.91 |
| 43 | 499769.45 | 2154497.59 |
| 44 | 499773.43 | 2154499.14 |
| 45 | 499775.33 | 2154499.75 |
| 46 | 499776.56 | 2154501.57 |
| 47 | 500080.37 | 2154434.60 |
| 48 | 500475.41 | 2154349.14 |
| 49 | 500485.79 | 2154344.96 |
| 50 | 500501.76 | 2154341.96 |
| 51 | 500513.46 | 2154339.72 |
| 52 | 500522.25 | 2154337.88 |
| 53 | 500529.52 | 2154336.35 |
| 54 | 500539.63 | 2154333.75 |
| 55 | 500546.93 | 2154331.87 |
| 56 | 500554.01 | 2154330.24 |
| 57 | 500567.52 | 2154327.24 |
| 58 | 500583.77 | 2154324.02 |
| 59 | 500596.96 | 2154321.34 |
| 60 | 500613.12 | 2154318.08 |
| 61 | 500622.55 | 2154316.05 |
| 62 | 500629.07 | 2154314.72 |
| 63 | 500638.14 | 2154312.97 |

| | | |
|----|-----------|------------|
| 64 | 500648.45 | 2154310.97 |
| 65 | 500654.32 | 2154309.80 |
| 66 | 500664.59 | 2154307.76 |
| 67 | 500677.72 | 2154304.81 |
| 68 | 500684.74 | 2154303.21 |
| 69 | 500698.27 | 2154300.32 |
| 70 | 500707.04 | 2154298.43 |
| 71 | 500715.18 | 2154296.55 |
| 72 | 500724.16 | 2154294.48 |
| 73 | 500738.65 | 2154291.49 |
| 74 | 500749.31 | 2154289.34 |
| 75 | 500765.48 | 2154286.09 |
| 76 | 500775.44 | 2154283.98 |
| 77 | 500790.27 | 2154280.67 |
| 78 | 500800.00 | 2154278.37 |
| 79 | 500808.95 | 2154276.37 |
| 80 | 500825.53 | 2154272.82 |
| 81 | 500836.17 | 2154270.69 |
| 82 | 500843.58 | 2154269.25 |
| 83 | 500856.61 | 2154267.09 |
| 84 | 500866.80 | 2154265.04 |
| 85 | 500881.66 | 2154261.78 |
| 86 | 500889.05 | 2154260.43 |
| 87 | 500896.63 | 2154258.83 |
| 88 | 500921.17 | 2154253.84 |
| 89 | 500928.81 | 2154252.34 |
| 90 | 500937.37 | 2154250.44 |
| 91 | 500951.29 | 2154247.31 |
| 92 | 500961.83 | 2154244.97 |
| 93 | 500971.32 | 2154242.96 |
| 94 | 500981.14 | 2154240.83 |
| 95 | 500996.82 | 2154236.96 |
| 96 | 501004.93 | 2154235.17 |

| | | |
|-----|-----------|------------|
| 97 | 501009.34 | 2154234.26 |
| 98 | 501013.01 | 2154233.47 |
| 99 | 501019.39 | 2154231.37 |
| 100 | 501022.53 | 2154223.75 |
| 101 | 501024.15 | 2154218.82 |
| 102 | 501024.09 | 2154210.44 |
| 103 | 501023.39 | 2154203.70 |
| 104 | 501021.87 | 2154187.91 |
| 105 | 501019.80 | 2154161.89 |
| 106 | 501017.78 | 2154137.77 |
| 107 | 501016.81 | 2154125.82 |
| 108 | 501017.25 | 2154124.43 |
| 109 | 501016.17 | 2154117.98 |
| 110 | 501014.22 | 2154105.64 |
| 111 | 501013.43 | 2154096.28 |
| 112 | 501012.15 | 2154079.12 |
| 113 | 501009.60 | 2154051.89 |
| 114 | 501009.69 | 2154036.43 |
| 115 | 501009.71 | 2154033.44 |
| 116 | 501007.70 | 2154028.04 |
| 117 | 501005.60 | 2154025.02 |
| 118 | 501003.95 | 2154003.35 |
| 119 | 501006.02 | 2153996.16 |
| 120 | 501005.85 | 2153991.54 |
| 121 | 501004.87 | 2153981.12 |
| 122 | 501003.67 | 2153966.40 |
| 123 | 501002.95 | 2153956.87 |
| 124 | 501002.15 | 2153950.13 |
| 125 | 501002.46 | 2153928.38 |
| 126 | 500999.81 | 2153917.81 |
| 127 | 500997.38 | 2153916.64 |
| 128 | 500995.87 | 2153896.72 |
| 129 | 500997.62 | 2153895.00 |

| | | |
|-----|-----------|------------|
| 130 | 500997.49 | 2153892.04 |
| 131 | 500997.34 | 2153887.91 |
| 132 | 500997.02 | 2153881.84 |
| 133 | 500995.48 | 2153861.79 |
| 134 | 500994.77 | 2153852.65 |
| 135 | 500992.90 | 2153831.89 |
| 136 | 500991.91 | 2153821.66 |
| 137 | 500990.03 | 2153804.22 |
| 138 | 500988.69 | 2153790.75 |
| 139 | 500987.02 | 2153763.72 |
| 140 | 500986.37 | 2153749.31 |
| 141 | 500985.83 | 2153732.58 |
| 142 | 500983.87 | 2153722.09 |
| 143 | 500982.32 | 2153713.74 |
| 144 | 500981.87 | 2153705.75 |
| 145 | 500981.25 | 2153691.58 |
| 146 | 500980.92 | 2153681.91 |
| 147 | 500980.61 | 2153669.52 |
| 148 | 500981.08 | 2153652.53 |
| 149 | 500980.34 | 2153644.24 |
| 150 | 500979.68 | 2153638.16 |
| 151 | 500978.71 | 2153628.81 |
| 152 | 500977.70 | 2153617.90 |
| 153 | 500977.28 | 2153609.72 |
| 154 | 500976.98 | 2153602.96 |
| 155 | 500977.22 | 2153596.67 |
| 156 | 500977.96 | 2153588.76 |
| 157 | 500978.86 | 2153583.27 |
| 158 | 500980.68 | 2153573.76 |
| 159 | 500982.12 | 2153568.58 |
| 160 | 500984.55 | 2153563.25 |
| 161 | 500989.17 | 2153554.19 |
| 162 | 500993.85 | 2153546.29 |

| | | |
|-----|-----------|------------|
| 163 | 501000.20 | 2153535.98 |
| 164 | 501004.84 | 2153529.63 |
| 165 | 501015.64 | 2153514.62 |
| 166 | 501024.91 | 2153500.54 |
| 167 | 501033.13 | 2153487.95 |
| 168 | 501042.75 | 2153476.55 |
| 169 | 501045.90 | 2153471.21 |
| 1 | 501049.83 | 2153473.94 |
| 170 | 501033.43 | 2153902.63 |
| 171 | 501033.67 | 2153912.81 |
| 172 | 501024.80 | 2153917.72 |
| 173 | 501026.23 | 2153928.29 |
| 174 | 501026.22 | 2153937.30 |
| 175 | 501026.04 | 2153940.43 |
| 176 | 501026.11 | 2153944.94 |
| 177 | 501026.15 | 2153946.92 |
| 178 | 501026.11 | 2153949.14 |
| 179 | 501025.87 | 2153951.47 |
| 180 | 501025.71 | 2153952.68 |
| 181 | 501025.72 | 2153953.90 |
| 182 | 501025.90 | 2153955.11 |
| 183 | 501026.23 | 2153956.28 |
| 184 | 501026.55 | 2153957.01 |
| 185 | 501026.96 | 2153957.68 |
| 186 | 501027.45 | 2153958.29 |
| 187 | 501028.03 | 2153958.82 |
| 188 | 501029.08 | 2153959.72 |
| 189 | 501030.18 | 2153960.53 |
| 190 | 501031.33 | 2153961.28 |
| 191 | 501032.53 | 2153961.94 |
| 192 | 501039.27 | 2153966.57 |
| 193 | 501044.10 | 2153970.72 |
| 194 | 501042.66 | 2153980.49 |

20233202-01-ПМТ

| | | | | |
|------|------|---------|---------|------|
| Изм. | Лист | № докум | Подпись | Дата |
| | | | | |

Лист

21

| | | |
|-----|-----------|------------|
| 195 | 501036.94 | 2153982.61 |
| 196 | 501033.86 | 2153983.83 |
| 197 | 501032.31 | 2153985.33 |
| 198 | 501030.90 | 2153989.02 |
| 199 | 501030.34 | 2153991.57 |
| 200 | 501030.01 | 2153994.16 |
| 201 | 501029.99 | 2153997.61 |
| 202 | 501030.33 | 2154001.21 |
| 203 | 501030.59 | 2154009.21 |
| 204 | 501030.84 | 2154018.31 |
| 205 | 501030.53 | 2154023.22 |
| 206 | 501031.34 | 2154030.28 |
| 207 | 501031.96 | 2154042.15 |
| 208 | 501032.33 | 2154049.62 |
| 209 | 501033.71 | 2154065.01 |
| 210 | 501034.16 | 2154069.13 |
| 211 | 501034.26 | 2154072.61 |
| 212 | 501035.91 | 2154088.34 |
| 213 | 501037.02 | 2154099.32 |
| 214 | 501037.42 | 2154102.64 |
| 215 | 501037.90 | 2154105.35 |
| 216 | 501038.44 | 2154107.99 |
| 217 | 501039.50 | 2154113.12 |
| 218 | 501041.16 | 2154120.93 |
| 219 | 501041.90 | 2154124.53 |
| 220 | 501040.52 | 2154134.92 |
| 221 | 501039.73 | 2154141.04 |
| 222 | 501039.75 | 2154144.22 |
| 223 | 501040.49 | 2154149.23 |
| 224 | 501040.96 | 2154155.32 |
| 225 | 501041.53 | 2154162.80 |
| 226 | 501042.03 | 2154169.42 |
| 227 | 501042.59 | 2154177.23 |

| | | |
|-----|-----------|------------|
| 228 | 501043.62 | 2154186.96 |
| 229 | 501044.42 | 2154192.24 |
| 230 | 501045.53 | 2154203.37 |
| 231 | 501045.96 | 2154208.79 |
| 232 | 501053.20 | 2154214.07 |
| 233 | 501055.77 | 2154228.09 |
| 234 | 501058.24 | 2154245.22 |
| 235 | 501010.08 | 2154257.44 |
| 236 | 500998.26 | 2154260.01 |
| 237 | 500995.61 | 2154260.75 |
| 238 | 500987.31 | 2154262.83 |
| 239 | 500959.31 | 2154268.73 |
| 240 | 500952.00 | 2154270.17 |
| 241 | 500938.54 | 2154272.60 |
| 242 | 500934.09 | 2154273.38 |
| 243 | 500932.41 | 2154273.68 |
| 244 | 500926.74 | 2154274.74 |
| 245 | 500920.85 | 2154275.78 |
| 246 | 500915.03 | 2154276.90 |
| 247 | 500906.41 | 2154278.98 |
| 248 | 500898.09 | 2154281.14 |
| 249 | 500891.76 | 2154282.68 |
| 250 | 500869.18 | 2154287.69 |
| 251 | 500854.43 | 2154290.98 |
| 252 | 500845.17 | 2154292.98 |
| 253 | 500822.42 | 2154298.17 |
| 254 | 500809.08 | 2154301.28 |
| 255 | 500806.01 | 2154302.00 |
| 256 | 500797.98 | 2154303.60 |
| 257 | 500775.88 | 2154307.92 |
| 258 | 500768.92 | 2154309.35 |
| 259 | 500763.93 | 2154310.51 |
| 260 | 500762.87 | 2154306.41 |

| | | |
|-----------------------|-----------|------------|
| 261 | 500779.62 | 2154304.47 |
| 262 | 500817.55 | 2154297.53 |
| 263 | 500894.54 | 2154280.37 |
| 264 | 501002.37 | 2154257.60 |
| 265 | 501019.75 | 2154253.81 |
| 266 | 501028.53 | 2154251.00 |
| 267 | 501033.90 | 2154247.87 |
| 268 | 501037.62 | 2154244.53 |
| 269 | 501041.80 | 2154238.09 |
| 270 | 501044.57 | 2154229.22 |
| 271 | 501044.10 | 2154218.13 |
| 272 | 501043.39 | 2154208.67 |
| 273 | 501037.27 | 2154146.04 |
| 274 | 501029.63 | 2154044.93 |
| 275 | 501022.37 | 2153954.61 |
| 276 | 501018.35 | 2153900.84 |
| 170 | 501033.43 | 2153902.63 |
| 277 | 499788.42 | 2154518.62 |
| 278 | 499792.15 | 2154523.41 |
| 279 | 499791.19 | 2154524.23 |
| 280 | 499790.78 | 2154524.72 |
| 281 | 499790.53 | 2154525.46 |
| 282 | 499791.63 | 2154532.36 |
| 283 | 499782.02 | 2154520.03 |
| 277 | 499788.42 | 2154518.62 |
| 32:02:0350402:155:391 | | |
| 1 | 500995.87 | 2153896.72 |
| 2 | 500997.38 | 2153916.64 |
| 3 | 500990.05 | 2153913.14 |
| 4 | 500989.44 | 2153903.03 |
| 1 | 500995.87 | 2153896.72 |
| 5 | 501003.95 | 2154003.35 |
| 6 | 501002.06 | 2154009.96 |

| | | | | |
|------|------|---------|---------|------|
| Изм. | Лист | № докум | Подпись | Дата |
|------|------|---------|---------|------|

20233202-01-ПМТ

Лист

22

| | | |
|-----------------------|-----------|------------|
| 7 | 501002.74 | 2154020.92 |
| 8 | 501005.60 | 2154025.02 |
| 5 | 501003.95 | 2154003.35 |
| 32:02:0350402:309:391 | | |
| 1 | 501058.24 | 2154245.22 |
| 2 | 501054.16 | 2154249.27 |
| 3 | 501034.59 | 2154252.17 |
| 4 | 501030.95 | 2154252.88 |
| 5 | 501027.04 | 2154253.69 |
| 6 | 501024.49 | 2154254.12 |
| 7 | 501024.18 | 2154254.38 |
| 8 | 501010.08 | 2154257.44 |
| 1 | 501058.24 | 2154245.22 |
| 32:02:0350402:181:391 | | |
| 1 | 500762.87 | 2154306.41 |
| 2 | 500763.93 | 2154310.51 |
| 3 | 500751.07 | 2154313.39 |
| 4 | 500742.22 | 2154315.25 |
| 5 | 500736.38 | 2154316.51 |
| 6 | 500727.75 | 2154318.38 |
| 7 | 500718.85 | 2154320.42 |
| 8 | 500711.81 | 2154322.03 |
| 9 | 500706.93 | 2154323.11 |
| 10 | 500696.14 | 2154325.48 |
| 11 | 500685.16 | 2154327.73 |
| 12 | 500671.98 | 2154330.27 |
| 13 | 500652.91 | 2154334.64 |
| 14 | 500632.70 | 2154339.53 |
| 15 | 500617.64 | 2154342.84 |
| 16 | 500598.92 | 2154346.89 |
| 17 | 500585.52 | 2154349.82 |
| 18 | 500573.70 | 2154352.37 |
| 19 | 500565.86 | 2154353.62 |

| | | |
|----|-----------|------------|
| 20 | 500555.80 | 2154355.19 |
| 21 | 500553.12 | 2154355.68 |
| 22 | 500550.79 | 2154356.20 |
| 23 | 500536.57 | 2154359.42 |
| 24 | 500532.98 | 2154360.15 |
| 25 | 500522.14 | 2154362.23 |
| 26 | 500514.84 | 2154363.64 |
| 27 | 500510.54 | 2154364.71 |
| 28 | 500498.91 | 2154367.59 |
| 29 | 500490.43 | 2154369.65 |
| 30 | 500480.23 | 2154372.07 |
| 31 | 500465.30 | 2154375.61 |
| 32 | 500447.80 | 2154379.77 |
| 33 | 500440.52 | 2154381.58 |
| 34 | 500430.40 | 2154383.84 |
| 35 | 500417.00 | 2154386.86 |
| 36 | 500410.34 | 2154388.11 |
| 37 | 500398.45 | 2154390.35 |
| 38 | 500388.24 | 2154391.82 |
| 39 | 500378.52 | 2154393.19 |
| 40 | 500372.66 | 2154394.46 |
| 41 | 500368.27 | 2154395.46 |
| 42 | 500363.88 | 2154396.43 |
| 43 | 500358.02 | 2154397.75 |
| 44 | 500353.22 | 2154398.85 |
| 45 | 500344.89 | 2154400.77 |
| 46 | 500337.94 | 2154402.36 |
| 47 | 500331.70 | 2154403.76 |
| 48 | 500325.80 | 2154405.07 |
| 49 | 500320.93 | 2154406.16 |
| 50 | 500314.21 | 2154407.78 |
| 51 | 500308.38 | 2154409.20 |
| 52 | 500299.67 | 2154411.34 |

| | | |
|----|-----------|------------|
| 53 | 500291.58 | 2154413.23 |
| 54 | 500283.23 | 2154415.19 |
| 55 | 500275.56 | 2154416.88 |
| 56 | 500266.10 | 2154418.90 |
| 57 | 500254.48 | 2154421.52 |
| 58 | 500244.58 | 2154423.87 |
| 59 | 500231.38 | 2154426.52 |
| 60 | 500211.65 | 2154430.54 |
| 61 | 500202.74 | 2154432.47 |
| 62 | 500182.64 | 2154435.19 |
| 63 | 500163.54 | 2154441.52 |
| 64 | 500139.96 | 2154446.66 |
| 65 | 500111.08 | 2154450.87 |
| 66 | 500104.59 | 2154454.58 |
| 67 | 500092.39 | 2154458.01 |
| 68 | 500073.98 | 2154463.53 |
| 69 | 500066.43 | 2154465.89 |
| 70 | 500054.73 | 2154467.24 |
| 71 | 500046.72 | 2154468.15 |
| 72 | 500034.30 | 2154475.20 |
| 73 | 500030.90 | 2154483.04 |
| 74 | 500020.69 | 2154485.01 |
| 75 | 500014.37 | 2154479.21 |
| 76 | 500013.70 | 2154479.42 |
| 77 | 500009.00 | 2154479.53 |
| 78 | 500002.96 | 2154480.01 |
| 79 | 499987.67 | 2154481.44 |
| 80 | 499966.92 | 2154484.71 |
| 81 | 499950.66 | 2154487.46 |
| 82 | 499937.47 | 2154489.78 |
| 83 | 499928.55 | 2154491.37 |
| 84 | 499918.77 | 2154493.49 |
| 85 | 499908.13 | 2154495.81 |

20233202-01-ПМТ

Лист

23

| | | | | |
|------|------|---------|---------|------|
| Изм. | Лист | № докум | Подпись | Дата |
| | | | | |

| | | |
|-----|-----------|------------|
| 86 | 499899.40 | 2154497.88 |
| 87 | 499886.26 | 2154500.91 |
| 88 | 499876.17 | 2154503.45 |
| 89 | 499869.67 | 2154505.12 |
| 90 | 499860.48 | 2154507.51 |
| 91 | 499855.70 | 2154508.65 |
| 92 | 499852.77 | 2154509.39 |
| 93 | 499844.63 | 2154511.20 |
| 94 | 499839.14 | 2154512.40 |
| 95 | 499825.27 | 2154515.20 |
| 96 | 499815.44 | 2154517.26 |
| 97 | 499804.18 | 2154519.34 |
| 98 | 499797.73 | 2154520.67 |
| 99 | 499796.69 | 2154520.94 |
| 100 | 499795.67 | 2154521.29 |
| 101 | 499794.68 | 2154521.73 |
| 102 | 499793.74 | 2154522.25 |
| 103 | 499792.83 | 2154522.84 |
| 104 | 499792.15 | 2154523.41 |
| 105 | 499788.42 | 2154518.62 |
| 106 | 500084.43 | 2154453.16 |
| 1 | 500762.87 | 2154306.41 |
| 107 | 500473.79 | 2154347.36 |
| 108 | 500475.41 | 2154349.14 |
| 109 | 500080.37 | 2154434.60 |
| 110 | 499776.56 | 2154501.57 |
| 111 | 499775.33 | 2154499.75 |
| 112 | 499777.27 | 2154500.38 |
| 113 | 499781.20 | 2154500.01 |
| 114 | 499786.70 | 2154498.73 |
| 115 | 499793.90 | 2154496.90 |
| 116 | 499801.60 | 2154494.80 |
| 117 | 499842.32 | 2154484.99 |

| | | |
|-----|-----------|------------|
| 118 | 499852.14 | 2154482.34 |
| 119 | 499884.75 | 2154471.30 |
| 120 | 499922.20 | 2154461.08 |
| 121 | 499942.41 | 2154459.68 |
| 122 | 499977.09 | 2154451.70 |
| 123 | 499984.03 | 2154450.76 |
| 124 | 499993.05 | 2154448.74 |
| 125 | 499997.92 | 2154447.13 |
| 126 | 500006.30 | 2154444.49 |
| 127 | 500006.93 | 2154444.50 |
| 128 | 500010.44 | 2154435.15 |
| 129 | 500020.18 | 2154432.94 |
| 130 | 500026.34 | 2154438.05 |
| 131 | 500037.70 | 2154441.69 |
| 132 | 500048.22 | 2154439.70 |
| 133 | 500068.72 | 2154435.63 |
| 134 | 500096.07 | 2154429.71 |
| 135 | 500129.99 | 2154422.67 |
| 136 | 500136.52 | 2154417.63 |
| 137 | 500157.77 | 2154414.70 |
| 138 | 500177.22 | 2154410.41 |
| 139 | 500206.93 | 2154405.23 |
| 140 | 500225.42 | 2154401.49 |
| 141 | 500239.08 | 2154398.39 |
| 142 | 500254.29 | 2154394.90 |
| 143 | 500264.10 | 2154392.92 |
| 144 | 500284.74 | 2154388.93 |
| 145 | 500300.90 | 2154385.97 |
| 146 | 500307.39 | 2154384.42 |
| 147 | 500320.66 | 2154381.58 |
| 148 | 500334.11 | 2154378.61 |
| 149 | 500348.65 | 2154375.53 |
| 150 | 500362.51 | 2154372.33 |

| | | |
|-----------------------|-----------|------------|
| 151 | 500372.57 | 2154369.92 |
| 152 | 500394.54 | 2154365.01 |
| 153 | 500414.82 | 2154360.34 |
| 154 | 500432.56 | 2154356.28 |
| 155 | 500446.15 | 2154353.25 |
| 156 | 500459.47 | 2154350.41 |
| 32:02:0350402:181:391 | | |
| 1 | 500485.79 | 2154344.96 |
| 2 | 500475.41 | 2154349.14 |
| 3 | 500473.79 | 2154347.36 |
| 1 | 500485.79 | 2154344.96 |

20233202-01-ПМТ

| | | | | |
|------|------|---------|---------|------|
| Изм. | Лист | № докум | Подпись | Дата |
|------|------|---------|---------|------|

Лист

24

ВЫВОДЫ

В рамках данного проекта межевания территории:

1. Полоса отвода реконструируемого объекта располагается на существующих земельных участках с кадастровыми номерами 32:02:0000000:4327, 32:02:0000000:4289 и составляет 51160 кв.м.;

2. Из земель неразграниченной государственной собственности образуются земельные участки общей площадью 14755 кв.м.;

3. Из земель, находящихся в муниципальной собственности, путем раздела с сохранением исходного в измененных границах, образуются земельные участки общей площадью 344 кв.м.

4. Из земель, находящихся в частной собственности, путем раздела образуются земельные участки общей площадью 7423 кв.м.

5. Общая площадь полосы отвода под реконструкцию автомобильной дороги составляет 73682 кв.м.

| | | | | | | | | | | |
|------|------|---------|---------|------|-----------------|--|--|--|--|------|
| | | | | | | | | | | Лист |
| | | | | | | | | | | 25 |
| Изм. | Лист | № докум | Подпись | Дата | 20213202-32-ПМТ | | | | | |