Приложение
к постановлению
Правительства
Брянскойобласти
от 19 сентября 2023 № 446

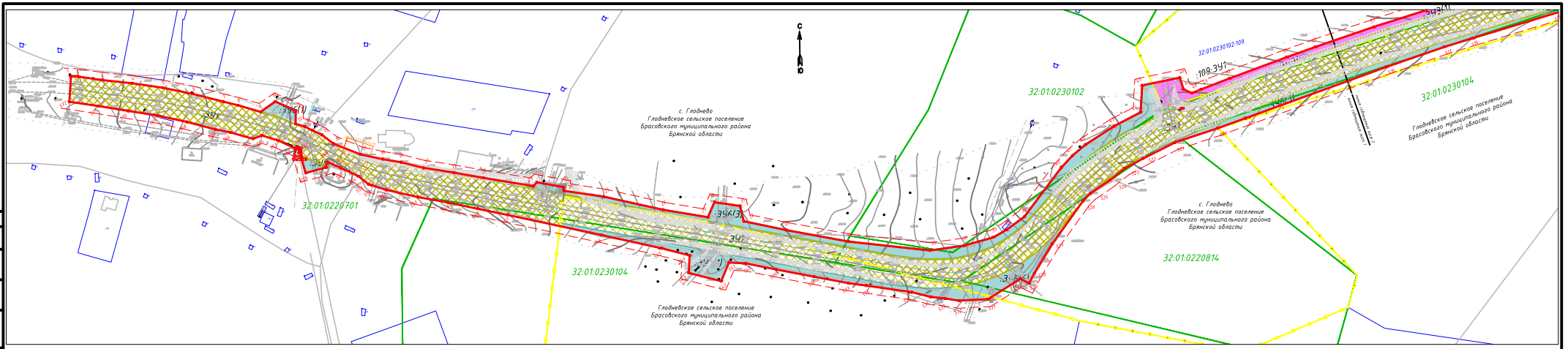

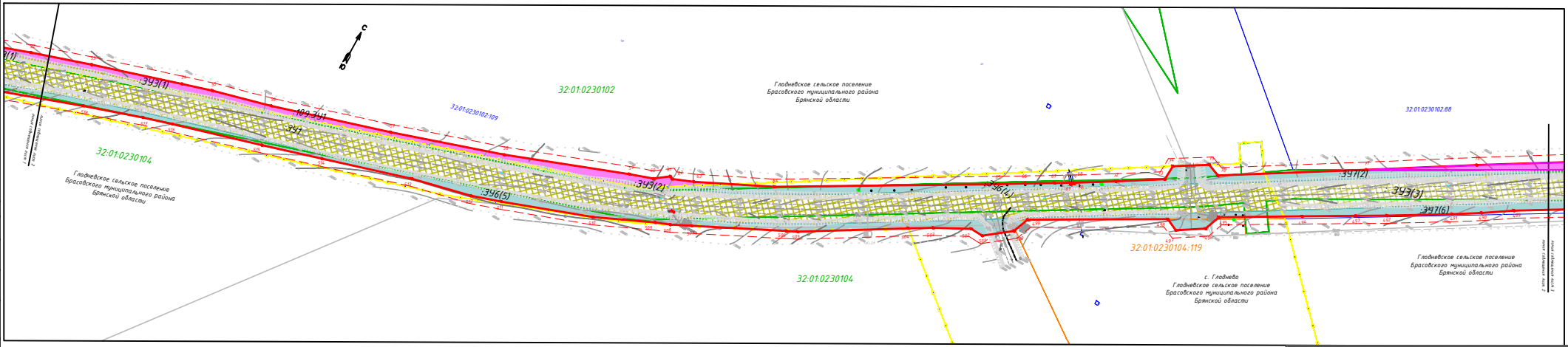
:ЗУ3(1)
:109 ЗУ4
:ЗУ7
:ЗУ6(5)
:ЗУ3(2)
:ЗУ6(4)
:ЗУ7(2)
:ЗУ3(3)
:ЗУ7(6)
32:01:0230102
32:01:0230102:109
32:01:0230104
Глодневское сельское поселение
Брасовского муниципального района
Брянской области
32:01:0230102:88
32:01:0230104:119
32:01:0230104
с. Глоднево
Глодневское сельское поселение
Брасовского муниципального района
Брянской области
Глодневское сельское поселение
Брасовского муниципального района
Брянской области
С
Ю
Условные обозначения:
- красные линии, утвержденные в составе проекта межевания территории
- линия отступа от красных линий в целях определения мест допустимого размещения зданий, строений, сооружений
- номер характерной точки установленных красных линий
- границы земельных участков, сведения о которых содержатся в ЕГРН
- границы ОКС, сведения о которых содержатся в ЕГРН
- границы кадастровых кварталов
:ЗУ(1) - границы образуемых земельных участков, формируемых путем раздела земельного участка
- границы населенных пунктов и муниципальных образований
:ЗУ1 - границы земельных участков, имеющих реестровую ошибку
:ЗУ6(1) - границы образуемых земельных участков, формируемых из неразграниченной государственной собственности
:ЗУ6(:) - границы существующей полосы отвода автомобильной дороги
Примечания:
В зоне планируемого размещения линейного объекта памятники истории и культуры, особо охраняемые природные территории отсутствуют.
1. Чертеж разработан на топографической съемке М 1:1000
2.Система координат МСК-32, система высот Балтийская.
Красные линии для проектируемого объекта совпадают с границами испрашиваемого земельного участка на период строительства линейного объекта.
Проект планировки территории, содержащий проект межевания территории
«Реконструкция автомобильной дороги Локоть-Кратово-Турищево на участке км 17+580 – км 26+560 в Брасовском районе Брянской области»
Проект межевания территории основная (утверждаемая) часть
Чертеж межевания территории М 1:1000
Стадия: ПМ-1
Лист: 2
Листов: 10
ООО "Брянскизмпроект"
Разраб. А.В. Зубова 04.2022
Пров. С.И. Сидоров 04.2022
ГИП А.В. Зубова 04.2022
Н.контроль С.И. Сидоров 04.2022
Согласовано
Взам. инв. №
Подпись и дата
Инв. № подл.

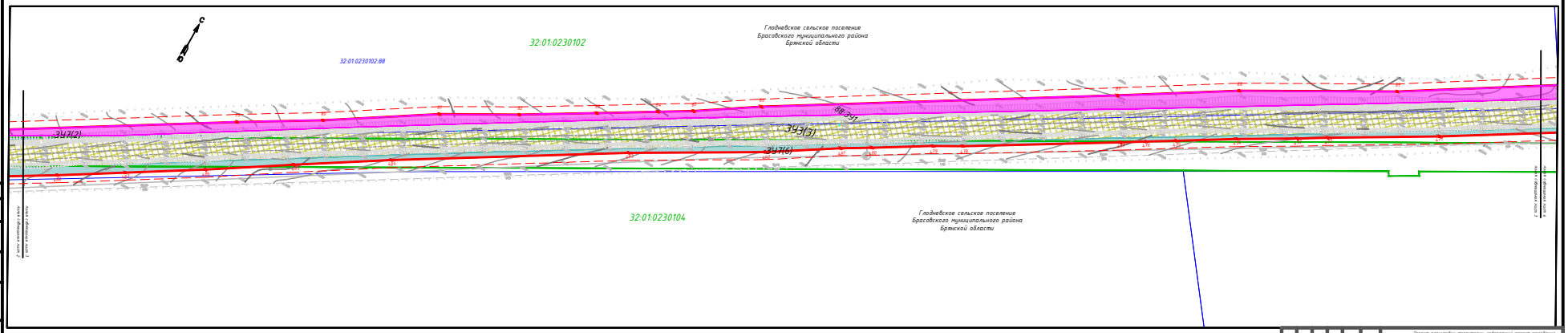

Условные обозначения:

- красные линии, утвержденные в составе проекта межевания территории
- линия отступа от красных линий в целях определения мест допустимого размещения зданий, строений, сооружений
- номер характерной точки устанавливаемых красных линий
- границы земельных участков, сведения о которых содержатся в ЕГРН
- границы ОКС, сведения о которых содержатся в ЕГРН
- границы кадастровых кварталов
- :ЗУ(8) — границы образуемых земельных участков, формируемых путем раздела земельного участка
- границы населенных пунктов и муниципальных образований
- :ЗУ(1) — границы земельных участков, имеющих реестровую ошибку
- :ЗУ(6) — границы образуемых земельных участков, формируемых из государственной неразграниченной собственности
- :ЗУ(2) — границы существующих полос отвода автомобильной дороги

Примечания:

В зоне планируемого размещения линейного объекта памятники истории и культуры, особо охраняемые природные территории отсутствуют.

1. Чертеж разработан на топографической съемке М 1:1000

2. Система координат МСК-32, система высот Балтийская.

Красные линии для проектируемого объекта совпадают с границами испрашиваемого земельного участка на период строительства линейного объекта.

Изм.	Кол.уч.	Лист	N док.	Подпись	Дата
Разраб.		А.В. Зубкова			08.2023
Пров.		С.И. Смирнов			08.2023
ГИП		А.В. Зубкова			08.2023
Н.контроль		Г.И. Смирнов			08.2023

Проект планировки территории, содержащий проект межевания территории

«Реконструкция автомобильной дороги Локоть-Кратово-Турошово на участке км 17+560 – км 26+560 в Брасовском районе Брянской области»

Проект межевания территории основная (утверждаемая) часть

Стадия	Лист	Листов
ПМ.1	2	10

Чертеж межевания территории
М 1:500

ООО "Брянскизепроект"

Согласовано

Взам. инв. N

Подпись и дата

Инв. N подл.

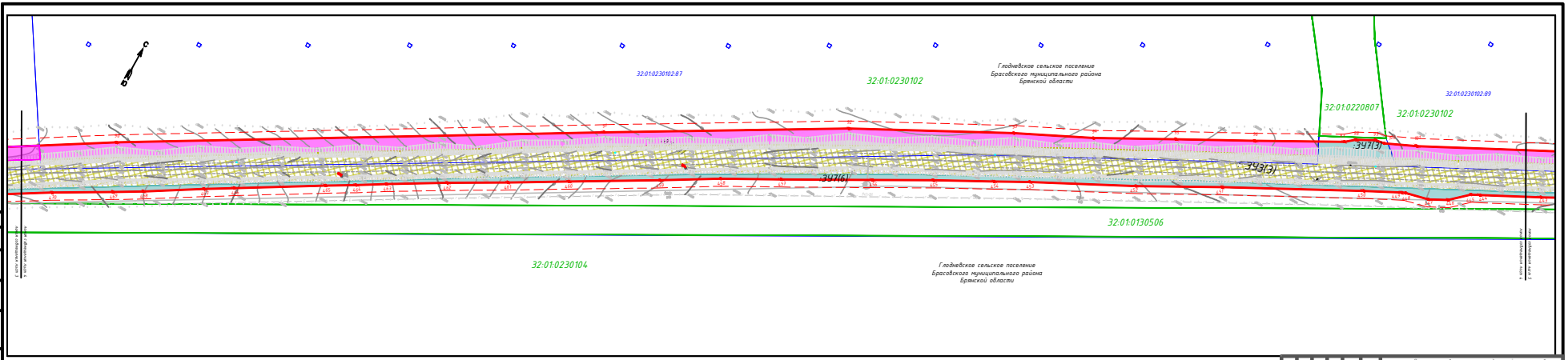

Условные обозначения:

- красные линии, утверждённые в составе проекта межевания территории
- линии отступа от красных линий в целях определения мест допустимого размещения зданий, строений, сооружений
- номер характерной точки установленных красных линий
- границы земельных участков, сведения о которых содержатся в ЕГРН
- границы ОКС, сведения о которых содержатся в ЕГРН
- границы кадастровых кварталов
- 000:ЗУ1 - границы образуемых земельных участков, формируемых путем раздела земельного участка
- границы населенных пунктов и муниципальных образований
- :ЗУ1 - границы земельных участков, имеющих реестровую ошибку
- :ЗУ(1) - границы образуемых земельных участков, формируемых из нераграниченной государственной собственности
- :ЗУ(:) - границы существующих полос отвода автомобильных дорог

Примечания:

В зоне планируемого размещения линейного объекта памятники истории и культуры, особо охраняемые природные территории отсутствуют.

1.Чертеж разработан на топографической съемке М 1:1000

2.Система координат МСК-32, система высот Балтийская.

Красные линии для проектируемого объекта совпадают с границами испрашиваемого земельного участка на период строительства линейного объекта.

Изм.	Кол.уч.	Лист	Nдок.	Подпись	Дата
Разраб.	А.В.Зубов				08.2022
Пров.	Г.И.Сокурова				08.2022
ГИП	А.В.Зубов				08.2022
Н.контроль	Г.И.Сокурова				08.2022

Проект планировки территории, содержащий проект межевания территории

«Реконструкция автомобильной дороги Локоть-Кратово-Тудищево на участке км 17+560 - км 26+550 в Брасовском районе Брянской области»

Проект межевания территории основная (утверждаемая) часть	Стадия	Лист	Листов
	ПМ-1	4	10

Чертеж межевания территории М 1:1000

ООО "Брянскэнергопроект"

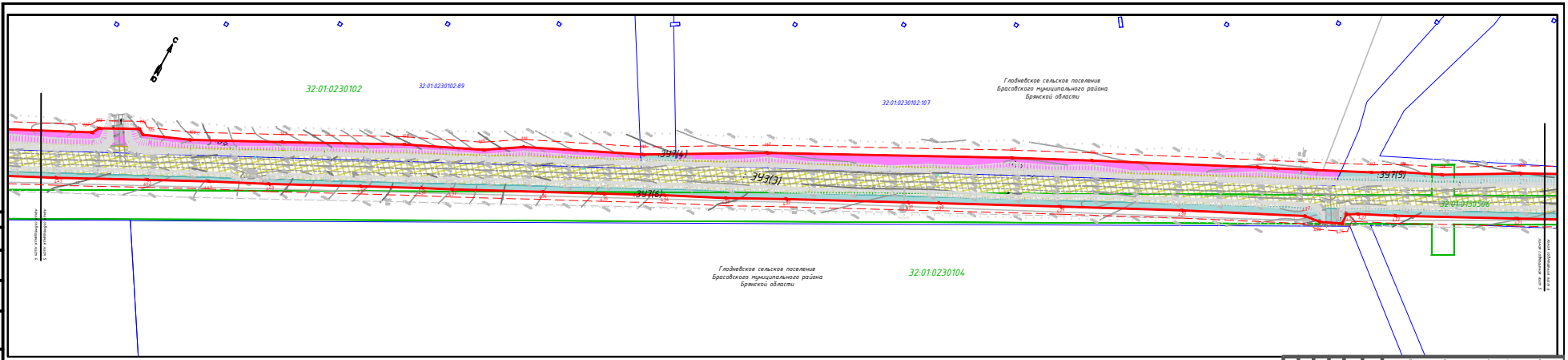
32:01:0230102
32:01:0230102:89
32:01:0230102:107
Гладневское сельское поселение
Брасовского муниципального района
Брянской области
ЗУ1(1)
ЗУ1(3)
ЗУ1(5)
ЗУ1(6)
32:01:0180506
32:01:0230104
Гладневское сельское поселение
Брасовского муниципального района
Брянской области
Условные обозначения:
- красная линия, утверждённая в составе проекта межевания территории
- линия отступа от красных линий в целях определения мест допустимого размещения зданий, строений, сооружений
- номер характерной точки устанавливаемых красных линий
- границы земельных участков, сведения о которых содержатся в ЕГРН
- границы ОКС, сведения о которых содержатся в ЕГРН
- границы кадастрового квартала
- границы образуемых земельных участков, формируемых путём раздела земельного участка
- границы населенных пунктов и муниципальных образований
- границы земельных участков, имеющих реестровую ошибку
- границы образуемых земельных участков, формируемых из находящихся государственной собственности
- границы приаэродромной полосы аэрода гражданской авиации
Примечания:
В зоне планируемого размещения линейного объекта памятники истории и культуры, особо охраняемые природные территории отсутствуют.
1.Чертеж разработан на топографической съемке М 1:1000
2.Система координат МСК-32, система высот Балтийская.
Красные линии для проектируемого объекта совпадают с границами испрашиваемого земельного участка на период строительства линейного объекта.
Проект планировки территории, содержащий проект межевания территории
«Реконструкция автомобильной дороги Локоть-Кунчово-Гудошово на участке км 17+560 – км 20+500 в Брасовском районе Брянской области»
Проект межевания территории основная (утверждаемая) часть
Стадия Лист Листов
ПМ 1 11
Чертеж межевания территории М 1:1000
ООО "Брянскэнергопроект"
Изм. Кол.уч. Лист Nдок. Подп. Дата
Разраб. А.В.Зубова 11.2023
Пров. Г.И.Сидорова 11.2023
ГИП А.В.Зубова 11.2023
Н.контроль Г.И.Сидорова 11.2023
Взам.инв.№
Подпись и дата
Инв.№ подл.
Формат А0

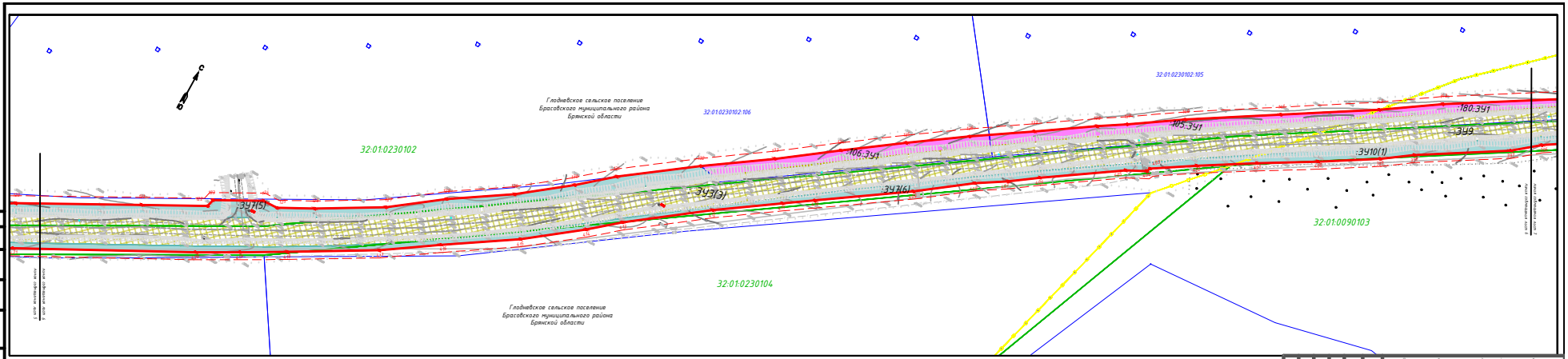

Условные обозначения:

- красные линии, утвержденные в составе проекта межевания территории
- линия отступа от красных линий в целях определения мест допустимого размещения зданий, строений, сооружений
- номер характерной точки устанавливаемых красных линий
- границы земельных участков, сведения о которых содержатся в ЕГРН
- границы ОКС, сведения о которых содержатся в ЕГРН
- границы водоохранной зоны/пояса
- :180:ЗУ1 - границы образуемых земельных участков, формируемых путем раздела земельного участка
- :ЗУ7(1) - границы земельных участков, отмеченных реестровой ошибкой
- :ЗУ8(1) - границы образуемых земельных участков, формируемых из государственной неразграниченной собственности
- границы существующих полос отвода автомобильной дороги
- :ЗУ13 - границы населенных пунктов и муниципальных образований

Примечания:

В зоне планируемого размещения линейного объекта памятники истории и культуры, особо охраняемые природные территории отсутствуют.

1.Чертеж разработан на топографической съемке М 1:1000

2.Система координат МСК-32, система высот Балтийская.

Красные линии для проектируемого объекта совпадают с границами испрашиваемого земельного участка на период строительства линейного объекта.

Изм.	Кол.уч.	Лист	№док.	Подпись	Дата
Разраб.		А.В.Зубов			10.2023
Пров.		Г.И.Сидоров			10.2023
ГИП		А.В.Зубов			10.2023
Н.контроль		Г.И.Сидоров			10.2023

Проект планировки территории, содержащий проект межевания территории

«Реконструкция автомобильной дороги Лопсть-Кунтово-Гудошово на участке км 17+560 – км 20+500 в Брасовском районе Брянской области»

Проект межевания территории основная (утверждаемая) часть	Стадия	Лист	Листов
	ПМ-1	4	11
Чертеж межевания территории М 1:1000	ООО "Брянскэнергопроект"		

Формат А1

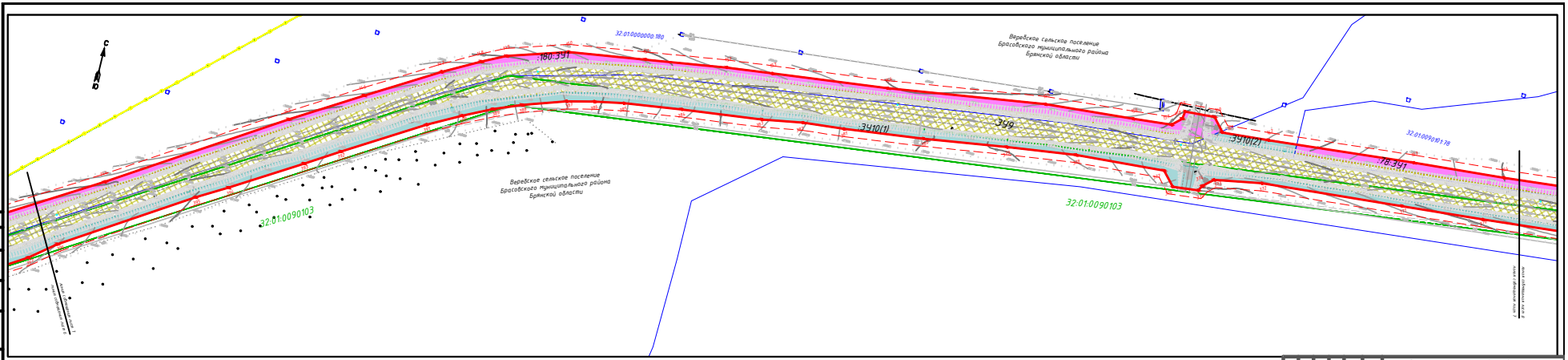

Условные обозначения:

- красная линия, утверждённая в составе проекта межевания территории
- линия отступа от красных линий в целях определения мест допустимого размещения зданий, строений, сооружений
- номер характерной точки устанавливаемых красных линий
- границы земельных участков, сведения о которых содержатся в ЕГРН
- границы ОКС, сведения о которых содержатся в ЕГРН
- границы кадастровых кварталов
- 180:391 границы обрезанных земельных участков, формируемых путем раздела земельных участков
- границы населенных пунктов и муниципальных образований
- 4:11 границы земельных участков, отмеченных реестровой ошибку
- 3961(1) границы обрезанных земельных участков, формируемых из нерасграниченной государственной собственности
- 5:398:ЗУ1 границы приаэродромной полосы объекта автомобильной дороги

Примечания:

В зоне планируемого размещения линейного объекта памятники истории и культуры, особо охраняемые природные территории отсутствуют.

1. Чертеж разработан на топографической съемке М 1:1000

2. Система координат МСК-32, система высот Балтийская.

Красные линии для проектируемого объекта совпадают с границами испрашиваемого земельного участка на период строительства линейного объекта.

Изм.	Кол.уч.	Лист	№док.	Подпись	Дата
Разраб.		А.В.Зубков			10.2023
Пров.		Е.И.Сидорова			10.2023
ГИП		А.В.Зубков			10.2023
Н.контроль		Е.И.Сидорова			10.2023

Проект планировки территории, содержащий проект межевания территории

«Реконструкция автомобильной дороги Локоть-Кунтово-Гудонино на участке км 19+560 – км 20+500 в Брасовском районе Брянской области»

Проект межевания территории основная (утверждаемая) часть	Стадия	Лист	Листов
	ПМ.1	1	10
Чертеж межевания территории М 1:1000	ООО "Брянскэнергопроект"		

Формат А1

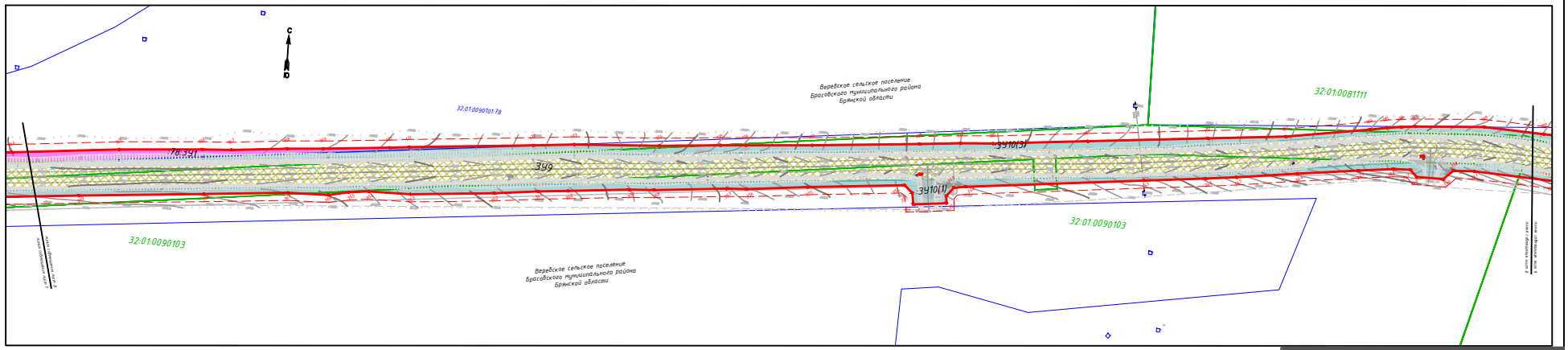

Условные обозначения:

- красная линия, утвержденная в составе проекта межевания территории
- линия отступа от красных линий в целях определения мест допустимого размещения зданий, строений, сооружений
- номер характерной точки устанавливаемых красных линий
- границы земельных участков, сведения о которых содержатся в ЕГРН
- границы ОКС, сведения о которых содержатся в ЕГРН
- границы кадастровых кварталов
- :98:ЗУ1 - границы образуемых земельных участков, формируемых путем раздела земельного участка
- границы населенных пунктов и муниципальных образований
- :411 - границы земельных участков, имеющих реестровую ошибку
- :ЗУ8(1) - границы образуемых земельных участков, формируемых из государственной неразграниченной собственности
- :ЗУ10(3) - границы существующего полоса отвода автомобильной дороги

Примечания:

В зоне планируемого размещения линейного объекта памятники истории и культуры, особо охраняемые природные территории отсутствуют.

1.Чертеж разработан на топографической съемке М 1:1000

2.Система координат МСК-32, система высот Балтийская.

Красные линии для проектируемого объекта совпадают с границами испрашиваемого земельного участка на период строительства линейного объекта.

Изм.	Кол.уч.	Лист	№док.	Подпись	Дата
Разраб.		А.В.Зубков			06.2023
Пров.		Г.И.Сидор			06.2023
ГИП		А.В.Зубков			06.2023
Н.контроль		Г.И.Сидор			06.2023

Проект планировки территории, совмещенный с проектом межевания территории

«Реконструкция автомобильной дороги Локоть-Кунчово-Гудонцево на участке км 19+560 – км 28+500 в Брасовском районе Брянской области»

Проект межевания территории основная (утверждаемая) часть	Стадия	Лист	Листов
	ПМ.1	8	10

Чертеж межевания территории М 1:1000

ООО "Брянскэнергопроект"

Формат А0

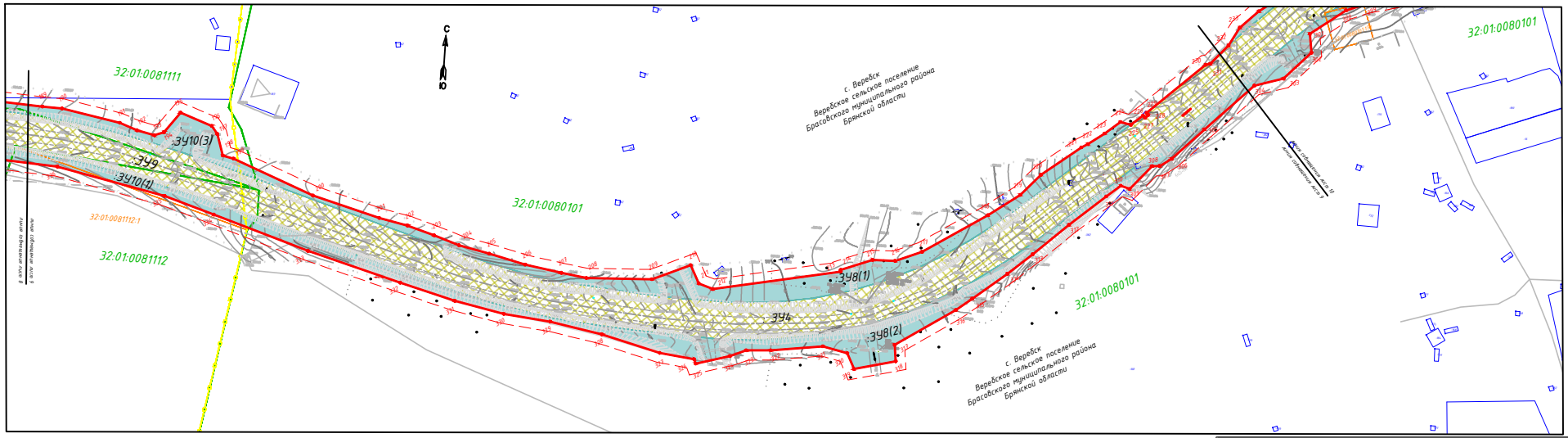

Условные обозначения:

- красные линии, утвержденные в составе проекта межевания территории
- линия отступа от красных линий в целях определения мест допустимого размещения зданий, строений, сооружений
- номер характерной точки устанавливаемых красных линий
- границы земельных участков, сведения о которых содержатся в ЕГРН
- границы ОКС, сведения о которых содержатся в ЕГРН
- границы кадастрового квартала
:180:ЗУ1 - границы образуемых земельных участков, формируемых путем раздела земельного участка
- границы населенных пунктов и муниципальных образований
:411 - границы земельных участков, имеющих реестровую ошибку
:ЗУ6(1) - границы образуемых земельных участков, формируемых из неразграниченной государственной собственности
:ЗУ1 - границы существующей полосы отвода автомобильной дороги

Примечания:

В зоне планируемого размещения линейного объекта памятники истории и культуры, особо охраняемые природные территории отсутствуют.

1.Чертеж разработан на топографической съемке М 1:1000

2.Система координат МСК-32, система высот Балтийская.

Красные линии для проектируемого объекта совпадают с границами испрашиваемого земельного участка на период строительства линейного объекта.

Изм.	Кол.уч.	Лист	№ док.	Подп.	Дата
Разраб		А.В.Зубова			08.2023
Пров		С.И.Сигуть			08.2023
ГИП		А.В.Зубова			08.2023
Н.контроль		С.И.Сигуть			08.2023

Проект планировки территории, содержащий проект межевания территории

«Реконструкция автомобильной дороги Локоть-Крапивно-Турищево на участке км 11+560 - км 26+560 в Брасовском районе Брянской области»

Проект межевания территории основная (утверждаемая) часть	Стадия	Лист	Листов
	ПМ-1	9	10

Чертеж межевания территории М 1:1000

ООО "Брянскземпроект"

Согласовано

Взам. инв. №

Подпись и дата

Инв. № подл.

Формат

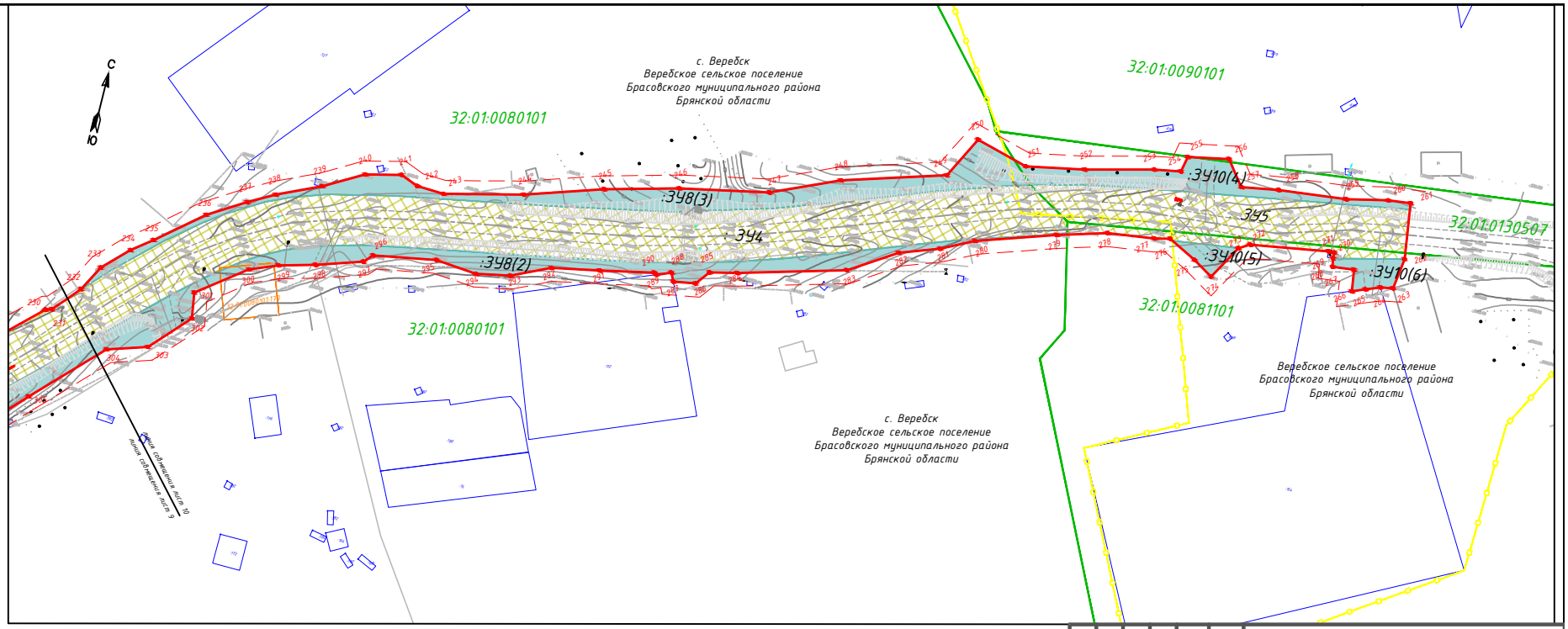

Согласовано

Взам. инв. №

Подпись и дата

Инв. № подл.

Условные обозначения:

- красные линии, утвержденные в составе проекта межевания территории
- линия отступа от красных линий в целях определения мест допустимого размещения зданий, строений, сооружений
- номер характерной точки устанавливаемых красных линий
- границы земельных участков, сведения о которых содержатся в ЕГРН
- границы ОКС, сведения о которых содержатся в ЕГРН
- границы кадастрового квартала
:180:ЗУ1 - границы образуемых земельных участков, формируемых путем раздела земельного участка
- границы населенных пунктов и муниципальных образований
:411 - границы земельных участков, имеющих реестровую ошибку
:ЗУ6(1) - границы образуемых земельных участков, формируемых из неразграниченной государственной собственности
ЗУ1 - границы существующей полосы отвода автомобильной дороги

Изм.	Кол. уч.	Лист	№ док.	Подп.	Дата
Разраб.		А.В.Зубова			08.2023
Пров.		С.И.Симутин			08.2023
ГИП		А.В.Зубова			08.2023
Н.контроль		С.И.Симутин			08.2023

Проект планировки территории, содержащий проект межевания территории

«Реконструкция автомобильной дороги Локоть-Кретово-Туришево на участке км 17+560 - км 26+560 в Брасовском районе Брянской области»

Проект межевания территории основная (утверждаемая) часть

Стадия	Лист	Листов
ПМ-1	10	10

Чертеж межевания территории

М 1:1000

ООО "Брянскземпроект"

Формат